CLAMOROSO: IL FISCO CITA I LIBERI PROFESSIONISTI (PAG. 3)

Anno 109 - Numero 84 Torino - Via Marenco 32 - Centr. tel. 65681 - Selez. passante 6568(**) L. 150 (arretrati il doppio) - (Sped. abbonam. postale G. 1/70) Sabato 23 Aprile 1977

STAMPA SERA

QUOTIDIANO D'INFORMAZIONI

ROMA la polizia potrà sparare

(A PAGINA 3)

SHISEIDO
una beauty-consultant Shiseido è a tua disposizione per dimostrazioni e consigli
dal 26 al 30 aprile
da PROFUMI Servetti
in via Tripoli 7

Indiziato il brigatista Fontana (uccise anche un CC)

KILLER DI COCO GIA' IN CARCERE

GENOVA — (g. b.) Enzo Fontana, 22 anni, il brigatista rosso già in carcere per l'omicidio del brigadiere della stradale Gino Ghedini a Settimo Milanese, è stato accusato dalla questura di Genova di concorso in omicidio per aver ucciso a Genova, nel giugno dello scorso anno, il procuratore generale della Repubblica Francesco Coco e i due agenti che lo scortavano. L'accusa si basa sul riconoscimento di alcune fotografie del brigatista da parte dei testimoni della strage e su « altri elementi » che sarebbero al vaglio del dottor Caselli, il magistrato torinese che indaga sulle Br. Il giudice ha emesso comunque contro Enzo Fontana una comunicazione giudiziaria per concorso in

La denuncia della polizia genovese è stata fatta al giudice consigliere Carassi che ha incaricato dell'inchiesta i magistrati Griffei e Caselli. Per la strage di salita Santa Brigida è già stato arrestato Giuliano Naria e sono indiziati di reato Rocco Micaletto e Antonio Savino.

Enzo Fontana è un personaggio di primo piano della strategia eversiva. Il suo nome compare già

Continua a pag. 3

Ad un commissariato e a "La Stampa"

ALTRI ATTENTATI STANOTTE A TORINO

Attentati nella notte a Torino. Molotov contro l'edificio de « La Stampa », bombe incendiarie e colpi di pistola contro il commissariato di barriera Milano. La serie di episodi terroristici è continuata dopo i gravi fatti di ieri.

Sembrava che l'ondata di violenza si fosse esaurita. Invece, ieri sera, poco dopo le dieci, mentre stava finendo la manifestazione antifascista in piazza San Carlo, tre individui mascherati hanno fatto irruzione nell'ingresso di via Marenco. Hanno lanciato tre bottiglie molotov che hanno causato un principio d'incendio. Un impiegato è stato leggermente ferito dalle schegge di vetro.

Il « raid » si è ripetuto alle due di questa notte, con ben maggiore gravità contro il commissariato di via Malone. Un gruppo di individui ha lanciato ordigni incendiari contro l'ingresso, poi hanno sparato numerosi colpi di pistola ad altezza d'uomo. I proiettili hanno infranto i vetri della guardiola.

Per quest'ultimo episodio, un giovane di 23 anni, Salvatore Capraro, è stato fermato.

NEGOZIO ESCLUSIVO NAZARENO GABRIELLI
INFORMAZIONE PUBBLICITARIA
BOIDI
La più bella
profumeria di Torino-Via M.Polo 15

Fa i gol: chiederà dividendi?

GRAZIANI AZIONISTA DEL TORO

JUVENTUS RISCHIA A PERUGIA

SERVIZI A PAGINE 16-17

IL PUNTO

di ENNIO CARETTO

L'11 marzo, a Bologna, nei tumulti all'Università che segnarono l'inizio di questa primavera di sangue, cadde lo studente di sinistra Pierfrancesco Lorusso. L'altro ieri, una mano ignota ha scritto col sangue di Settimio Passamonti, l'agente ucciso all'Università di Roma: « Il compagno Lorusso è vendicato ».

Un atto infame, perché non è con la vita di un innocente che si vendica quella di un altro innocente; ma un atto che indica quali odio e follia sconvolgano certe menti, o con quale bassezza e calcolo provocatori di professione facciano leva su questi sentimenti.

Per fortuna, con un gesto d'infinita umanità, la famiglia Lorusso ha inviato un telegramma di cordoglio alla famiglia Passamonti, a indicare la comunanza non solo nel dolore ma anche nella difesa del nostro povero Paese. Noi vorremmo che su tale gesto riflettessero tutti gli italiani.

Siamo alla vigilia di una data, il 25 aprile, che festeggia la Liberazione, ma che quest'anno si tinge di conflitti fratricidi. Che sia una data di pace.

LA COMMESSA IDEALE 1977
TROFEO DESPAR

Voto per la commessa _____

_____

In servizio presso il negozio _____

_____

Categoria _____

Indirizzo del negozio _____

_____

Località _____ Tel. _____

Inviare questo tagliando a « STAMPA SERA » LA COMMESSA IDEALE - via Marenco 32 - 10100 Torino. Più tagliandi possono essere riuniti in una sola busta.

ROMA: LA POLIZIA SI E' MOSSA IN FRETTA

Identificati i rapitori di Patrizia Spallone?

ROMA — Forse una svolta nelle indagini relative al rapimento di Patrizia Spallone, 10 anni, la figlia di Ilio Spallone, un noto medico della capitale, cugino del capo della Criminalpol Ugo Macera. La polizia sarebbe sulle piste degli autori del rapimento, anche se manca ancora una conferma ufficiale a questa indiscrezione. Il sequestro è avvenuto ieri mattina, e vi hanno assistito numerosi testimoni: passanti, inquilini dei palazzi circostanti.

L'identikit fornito da queste persone è stato piuttosto preciso, in particolare per quanto riguarda il bandito che ha narcotizzato Patrizia: un giovane alto, capelli lunghi neri e barba.

Ilio Spallone non è certo ricco: ha lo stipendio di un medico impegnato a tempo pieno. E' probabile perciò che la banda abbia colpito nella speranza di coinvolgere tutta la famiglia nel pagamento del riscatto (ma finora non è giunta alcuna richiesta). Il padre di Patrizia ha tre fratelli: Giulio ex senatore comunista ed attuale dirigente della lega delle cooperative, Mario e Ascanio (il primo fu medico di Togliatti), cointeressati finanziariamente ad una serie di attività: due case di cura all'Eur, due aziende agrarie e zootecniche, un'impresa immobiliare di tipo turistico.

Il caso di Guido De Martino, e la parentela con un alto funzionario dell'apparato di sicurezza hanno fatto pensare anche ad una azione di tipo « politico », ma questa ipotesi è stata immediatamente scartata dallo stesso capo della Criminalpol, Ugo Macera, che ha invitato i giornali « al doveroso silenzio in un momento delicato delle indagini ».

m. tos.

Patrizia Spallone, la bimba di 10 anni nipote del capo della Criminalpol, rapita ieri mattina a Roma (Telefoto)

Como - Un moribondo e un ferito in un circolo

Sequestrano industriale e sparano ai clienti

LECCO — (g. p. g.) Francesco Sella, industriale sessantaduenne di Airuno, è stato rapito ieri sera mentre era in un locale pubblico del paese. I banditi, tre, incappucciati e armati di fucile a canne mozze e di pistole, hanno sparato fra gli avventori del bar: due di essi sono stati raggiunti dai proiettili e uno, colpito alla testa con una fucilata mentre tentava di fuggire, è moribondo.

Francesco Sella, sposato e padre di tre figli: Adriana, di 24 anni, Massimo, di 16 e Luigi, di 11, è contitolare insieme con il fratello Alessandro, ex sindaco di Airuno, dell'azienda Lavio che produce vetri e casse per orologi in metalli preziosi e che accupa una sessantina di operai.

I due feriti si trovavano seduti, con altre 10 persone, fra cui il Sella, ai tavoli del bar del Circolo ricreativo Enal di Airuno per la solita partita a carte: il più giovane dei due è Silvio Savini, 46 anni, commerciante di ferramenta ad Airuno. All'ospedale di Merate, dove si trova ricoverato in stato comatoso decerebrato, i sanitari disperano di potorlo salvare. Antonio Giudici, il secondo ferito, 44 anni, operaio, padre di due figli, è stato colpito di striscio da oltre 30 pallini alla regione fronto-parietale sinistra. Non è grave, ma la morte lo ha sfiorato.

Erano le 22 circa, quando davanti al circolo Enal è giunta una Fiat 124, targata MI-TO71977, risultata rubata a Milano martedì scorso, dalla quale sono scesi i tre banditi. Sono entrati nel bar, dove si trovavano 12 persone, e hanno sparato subito.

In contatto con Concutelli

Spaggiari (di Nizza) rifugiato a Roma?

Una nuova svolta nelle indagini sui rapporti tra estremisti di destra e la malavita internazionale, già individuati dopo l'arresto dell'ordinovista (presunto « killer » del giudice Occorsio) Pier Luigi Concutelli, dell'italo francese Albert Bergamelli e del suo avvocato Gian Antonio Minghelli. In un appartamento di Roma è stato trovato un biglietto da visita di Albert Spaggiari, il gangster del « colpo del secolo » alla banca Société Générale di Nizza (5 miliardi di franchi) ex parà e agente dell'Oas (l'organizzazione terroristica della guerra d'Algeria), neonazista legato ad « Ordre nouveau », corrispondente del nostro Ordine Nuovo.

Era accanto ad un'agenda sgualcita con varie pagine strappate che secondo la polizia apparteneva a Pier Luigi Concutelli. Nell'agenda vi sono annotati tra altri numeri scritti alla rovescia di noti estremisti, quello di Giuseppe Pugliese, detto Beppino, l'impresario coinvolto nell'inchiesta su Mario Tuti. Gli inquirenti non escludono che il neonazista francese abbia cercato rifugio, dopo la sua fuga da Nizza, presso gli ambienti dell'estrema destra della capitale italiana.

Medico analista ruba in ospedale

GENOVA — (g. b.) Il dott. Francesco Piras, 31 anni, direttore del laboratorio d'analisi dell'ospedale di Cogoleto, è stato arrestato dai carabinieri per furto aggravato. Il sanitario, che abita a Pietra Ligure, ha confessato d'avere rubato in 3 mesi al nosocomio materiale tecnico per 5 milioni, spiegando: « Volevo creare un laboratorio mio personale ».

E' il brigatista Rocco Micaletto

INDIVIDUATO TORINESE RAPITORE DI COSTA

GENOVA — *(n. s.)* Rocco Micaletto, torinese, brigatista rosso, è stato denunciato dai Servizi di sicurezza di Genova per concorso nel rapimento dell'armatore Piero Costa. E' il primo vero spiraglio che si apre nelle difficili indagini sul sequestro rivendicato dal gruppo terroristico. Gli inquirenti sono giunti all'identificazione del brigatista grazie *« a un oggetto trovato sull'auto che è servita per trasportare l'ostaggio »*.

Con ogni probabilità si tratta del bollo di circolazione cancellato con la scolorina e falsificato. Grazie a questa traccia, gli agenti del Servizio di sicurezza sono riusciti (non si sa ancora come, ma la cosa è data per certa in base a *« confortanti risultati peritali »*) a risalire fino al brigatista.

Rocco Micaletto, pugliese di origine, ma residente da molti anni a Torino, era già coinvolto, con Giuliano Naria, nell'agguato e nell'omicidio del procuratore generale della Repubblica di Genova, Coco. Gli inquirenti gli attribuiscono anche una precisa responsabilità nel rapimento del dirigente industriale genovese Vincenzo Casabona. Secondo i Servizi di sicurezza, Micaletto ricoprirebbe attualmente, dopo la serie di arresti che si sono verificati negli ultimi due anni, un ruolo importante all'interno delle Brigate rosse.

IL TEMPO CHE FARA'

Tempo previsto: su tutte le regioni in prevalenza sereno salvo locali annuvolamenti stratiformi che sulle regioni settentrionali si presenteranno più estesi. **Temperatura:** stazionaria, ovunque con tendenza ad alzarsi nelle prime ventiquattro ore.

	In Italia		All'estero		
Bari	10	16	Bruxelles	6	14
Firenze	3	22	Londra	11	12
Genova	9	17	Madrid	3	19
Milano	6	23	Mosca	—2	9
Napoli	7	19	Nuova York	8	17
Palermo	12	17	Parigi	9	17
Roma	8	18	Rio de Janeiro	18	26

TEMPERATURE DI TORINO

massima +24,3
minima +12,8
media +15

Rilevazioni del **Servizio meteorologico dell'Aeronautica militare di Caselle** alle ore 8: pressione a livello del mare 1016 mb; temp. 13,2, umidità 80%. Cielo sereno. Temperatura massima +23,6, minima +8,5, media +15,7. **Previsioni:** cielo localmente nuvoloso. Venti calmi.

STAMPA SERA
Direttore responsabile Ennio Caretto
Editrice **LA STAMPA** S.p.A.
Presidente Giovanni Giovannini
Amministratore Delegato e Direttore Generale Umberto Cuttica
Consiglieri Vittorino Chiusano, Giulio De Benedetti, Carlo Masseroni, Cesare Romiti
Sindaci Alfonso Ferrero (pres.), Pierluigi Bertola, Secondino Riolfo

© 1977 Ed. LA STAMPA S.p.A.

IERI POMERIGGIO VICINO A VERBANIA

BRIGATE ROSSE: 7 ARRESTATI CON MOLTE ARMI E MUNIZIONI

VERBANIA — Sono brigatisti rossi i sette giovani bloccati e arrestati ieri pomeriggio dai carabinieri mentre su due auto, una 126 e una Dauphine, scendevano da Rovegro, piccola frazione del comune di S. Bernardino Verbano alle porte della Valgrande, verso Verbania. L'intervento dei carabinieri era scattato su segnalazione di alcuni abitanti del paese che allarmatissimi annunciavano il prolungarsi di una nutrita sparatoria nei boschi sovrastanti l'abitato. I sette, in età fra i 21 e i 32 anni, tutti residenti nel Milanese, portavano pistole di precisione cariche e un notevole quantitativo di munizioni.

Dice un maresciallo: « *Sapendoli armati ci eravamo preparati a tutto; abbiamo bloccato la strada che scende da Cicogna a Rovegro con due nostri automezzi poco dopo l'uscita da una curva e ci siamo appostati anche sul ciglione sovrastante in modo da controllare dall'alto un tratto della strada ed evitare tranelli. Loro non se l'aspettavano e l'elemento sorpresa ha evitato che ne scaturisse un conflitto a fuoco* ».

Bloccati e trasferiti al comando compagnia carabinieri i giovani si sono rifiutati a lungo sia di parlare che fornire le proprie generalità; sono stati identificati tramite i documenti trovati loro indosso.

I giovani arrestati sono: Enrico Baglioni, 28 anni, Milano, via S. Eusebio n. 16, Riccardo Paris, 32 anni, Muggiò (Milano), via Baracca 9, Elio Brambilla, 25 anni, Agrate Brianza, via Montegrappa 19, Francesco Meregalli, 27 anni, Sesto San Giovanni, via Firenze 37, Teodoro Rodia, 32 anni, Milano, via Passo Rolle 19, Emilio Cominelli, 29 anni, Sesto San Giovanni, via San Michele 9, Antonio Guido Guerriero, 21 anni, Merate (Como), viale Verdi 50.

Erano in possesso di sette pistole tra cui due Magnum 38, centinaia di cartucce dei calibri 38, 22 e 7,65, un coltello

Altro messaggio fasullo?

De Martino scrive "Sono a Verona,,

MANTOVA — « Sono De Martino. Mi stanno portando a Verona. Aiutatemi ». Un miniassegno da 100 lire, con questa scritta sul retro, è stato trovato stamane sull'autostrada del Brennero, a Bagnolo San Vito, a pochi chilometri a sud di Mantova. Un automobilista ha visto sollevarsi il biglietto al suo passaggio, ha arrestato la vettura, lo ha raccolto, lo ha letto ed è subito corso a consegnarlo ai carabinieri.

Numerose « gazzelle » sono scattate in perlustrazione sull'autostrada. Sono stati effettuati alcuni posti di blocco. Le indagini sono continuate anche nel primo pomeriggio. Senza risultati. Con ogni probabilità, si tratta di un ennesimo scherzo di cattivo gusto.

Episodi simili si erano già verificati nei giorni scorsi a Pesaro e in Liguria.

Detto fra noi

Violenza carnale qualcosa cambia

CLARA GRIFONI

Lettera della signora A. G., Torino:

« Ogni volta che ha luogo un processo per violenza carnale, chi le scrive si sente... un po' vendicata. Diciotto anni fa, e ne avevo sedici, ebbi anch'io la tremenda avventura. Su un sentiero campestre, in un paesino della cintura torinese, mentre tornavo da casa di un'amica, con la quale studiavo. Se facevo tardi, invece della strada provinciale prendevo la scorciatoia e una sera di autunno incappai nell'omaccio che ti si butta addosso e ti tramortisce a pugni se cerchi di difenderti. I miei non vollero accompagnarmi dai carabinieri: meglio, dissero, nascondere quella vergogna, tanto più che ero in colpa, essendo passata al buio, da sola, per la scorciatoia. Capisce, signora? Per fortuna, in tutti questi anni, c'è stato un grande progresso. Oggi, se non altro, le donne violentate denunciano l'aggressore. E vengono sostenute validamente dalle femministe, che io tanto ammiro! Credo che, se avremo una legge sull'aborto e se la donna smetterà di sentirsi schiava, lo dobbiamo in gran parte alle loro dure battaglie... ».

Indubbiamente, un progresso c'è stato. La legge sull'aborto sarà monca e zoppa, ma « sarà ». E ormai gli stupratori non riescono tanto spesso a farla franca. In tutti questi anni, se l'italiano non è cambiato, l'italiana ha fatto molti passi avanti. Diciamo, anzi: è nata in Italia una donna nuova che non si sostituisce all'antica, ma le fa da contr'altare. Questa donna nuova, in caso di violenza reclama giustizia, esponendosi « coraggiosamente » a subire un'altra violenza: psicologica, come sappiamo. Lo stupro è una faccenda da uomini. La giustizia, anche. Perciò il colpevole usufruisce in partenza di certe attenuanti deducibili dal comportamento della vittima: la quale deve dimostrare che non è stata consenziente, che non ha « provocato » l'aggressione. E si può « provocarla », passando per quella strada buia; vestendosi a quel modo (difficile sapere quale « modo » non ecciti i maschi, alcuni dei quali perdono la testa davanti a un abito dimesso che-fa-collegiale, davanti ai calzini corti da scolaretta che - funno - Lolita); o semplicemente essendo giovane; essendo carina. Come disse un presidente di corte d'assise: « Non si può pretendere di cambiare l'uomo! ». Sottinteso: bisogna che la donna badi a se stessa. Dove? Per istrada, ai giardini pubblici, al cinema, in treno e così via. Come? Guardandosi dagli sconosciuti e da quelli che conosce, il compagno di liceo (vedi l'episodio della studentessa milanese), l'ex innamorato, magari lo stesso padre (vedi l'episodio della ragazza di Monza). Le femministe hanno veramente un gran daffare. Per proteggere le loro simili devono battersi contro i costumi, contro le leggi e, soprattutto, contro la « virilità ».

Bolzano - Avviso di reato per "evasione fraudolenta,,

Rischiano la galera 30 liberi professionisti

BOLZANO — Le polemiche suscitate dalle dichiarazioni dei redditi di numerosi liberi professionisti «molto lontane dal vero» hanno indotto ad intervenire la magistratura di Bolzano.

Il sostituto procuratore della Repubblica, dottor Anania, ha inviato a trenta presunti evasori comunicazioni giudiziarie per «evasione fraudolenta al fine di sottrarre redditi all'imposta diretta».

I destinatari sono avvocati, ingegneri, medici, commercialisti, farmacisti, imprenditori edili ed altri noti professionisti. Nel febbraio scorso, il quotidiano « Alto Adige » ha richiamato l'attenzione sulle dichiarazioni dei redditi di un centinaio di liberi professionisti, in particolare su una decina di noti milionari le cui denunce erano in palese contrasto con il tenore di vita che conducevano.

n. s.

Protetti dalla procedura

GIOVANNI CONSO

Le comunicazioni giudiziarie inviate dal Procuratore della Repubblica di Bolzano a numerosi liberi professionisti di quel circondario, denunciati al suo ufficio da un gruppo di concittadini quali presunti responsabili di gravi violazioni in tema di Iva e di imposte sui redditi, non potevano non suscitare, almeno in partenza, echi clamorosi.

Quelle comunicazioni giudiziarie stanno, infatti, a significare almeno due cose: che il Procuratore della Repubblica ha deciso di intervenire a fini penali (la comunicazione giudiziaria viene inviata se e in quanto il magistrato si accinga a compiere atti di istruzione) e che i destinatari hanno automaticamente assunto la qualità di indiziati di reato. L'intervento del Pubblico Ministero costituisce, innegabilmente, un episodio di notevole rilevanza, anche sociale, soprattutto quando si estrinseca in un terreno ancora inesplorato, com'è quello delle conseguenze di ordine penale ricollegate dal legislatore alle evasioni fiscali riscontrabili in sede di pagamento dell'Iva o di dichiarazione generale dei redditi da parte delle persone fisiche. Trattandosi di un settore che comincia appena a muoversi, i primi interventi dell'autorità giudiziaria acquistano la portata di veri e propri precedenti, suscettibili di più o meno larga diffusione a seconda dei relativi sviluppi.

Ecco, dunque, il punto che più preme approfondire: quali saranno, quali potranno essere gli sviluppi dell'iniziativa intrapresa dalla Procura della Repubblica di Bolzano? Verosimilmente, verranno emanati altrettanti decreti di perquisizione, con delega alla Polizia tributaria, anche per quanto riguarda i sequestri che si rendessero necessari.

Espletate queste operazioni di carattere preliminare, la Guardia di Finanza presenterà al magistrato un dettagliato rapporto: o tutto risulterà in regola, o, comunque, l'infedeltà inferiore al livello necessario per l'integrazione del reato tributario, ed allora il caso penale verrà archiviato; oppure le omissioni risulteranno di entità tale da raggiungere il minimo richiesto per attribuire loro rilevanza penale, e allora il caso — usiamo una espressione impropria, appure significativa — resterà aperto.

Ma aperto come? La domanda è d'obbligo, dal momento che il nostro ordinamento presenta nel settore dell'Iva e delle imposte sui redditi, come in genere nel settore dei tributi diretti, un meccanismo stranissimo, che subordina il corso della giustizia penale all'esaurimento di tutte le procedure amministrative. Dice l'art. 21 della legge 1929, tuttora fondamentale in proposito, che « per i reati previsti dalle legge sui tributi diretti, l'azione penale ha corso dopo che l'accertamento dell'imposta è divenuto definitivo »; ripete la stessa cosa l'art. 58 della legge 1972 in materia di Iva; esprime il medesimo concetto, sia pur adottando una formula diversa, l'art. 56 della legge 1973 per quanto attiene alle imposte sui redditi (« L'azione penale non può essere iniziata o proseguita prima che l'accertamento dell'imposta sia divenuto definitivo »).

Tutto questo significa che il Procuratore della Repubblica dovrà limitarsi a trasmettere il rapporto della Guardia di Finanza ed i relativi accertamenti agli uffici finanziari competenti, cui toccherà il compito di darne notifica agli interessati, con possibilità (scontata) per costoro di esperire i vari ricorsi amministrativi consentiti. Solo a ricorsi esauriti, l'accertamento diverrà definitivo e il processo penale potrà riprendere il suo cammino, sempre che, beninteso, le Commissioni tributarie non riducano le somme accertate dalla Polizia tributaria al di sotto del minimo punibile.

Ad avviso di molti, il fatto che le leggi del 1972 e del 1973 sospendano la prescrizione del reato sino alla data dell'accertamento definitivo da parte dell'autorità amministrativa non sembra rimedio sufficiente a garantire incisività all'intervento dell'autorità giudiziaria. Questi molti ritengono che, per il buon esito della riforma tributaria, così essenziale all'economia del Paese, si renda indispensabile una norma che conferisca alla Magistratura completa autonomia nel procedere e nell'accertare motivatamente. Si può dar loro torto?

La polizia potrà rispondere al fuoco

Autoblindo anti-guerriglia contro i disordini di piazza

MARCO TOSATTI

ROMA — Lo Stato si prepara a dare una dura risposta al terrorismo. Ieri il ministro Cossiga ha annunciato che la polizia sarà autorizzata a rispondere al fuoco, qualora venga aggredita nel corso di manifestazioni. Oggi si è venuti a conoscenza di nuovi particolari sul complesso piano di riorganizzazione delle forze di sicurezza.

Faranno la loro comparsa sulle piazze autoblindo speciali adatte alla guerriglia urbana: ne è stato deciso l'acquisto per fronteggiare la crescente ondata di violenza che trae spunto da cortei e manifestazioni. In altri paesi, quali ad esempio la Germania occidentale, sono in uso già da tempo. Queste autoblindo hanno la caratteristica di essere particolarmente manovrabili, e di essere dotate di armi di « dissuasione »: per esempio potenti getti di acqua. Verranno acquistati in gran numero giubbotti antiproiettili, e i reparti in servizio di ordine pubblico saranno dotati anche di proiettili di gomma, ovviamente meno pericolosi di quelli autentici, ma utili per rendere incapace di nuocere chi ne è colpito.

Saranno stanziati fondi per incrementare gli arruolamenti e per migliorare l'addestramento del personale già in servizio. Questo si ricollega a quanto ha dichiarato il ministro Cossiga circa il « rispondere con le armi » ai terroristi.

Autorizzare le forze di polizia a fare fuoco indiscriminatamente, fanno notare al Viminale, potrebbe avere conseguenze non controllabili. E' necessario che gli agenti impiegati in ordine pubblico ricevano un addestramento più specifico alle armi, e che solo quelli preparati a farlo possano sparare nel caso di disordini di piazza.

Altri provvedimenti saranno messi a punto in tempi brevi, e se ne parlerà durante il dibattito sull'ordine pubblico alla Camera previsto per i primi giorni di maggio. Le autorizzazioni per manifestazioni pubbliche saranno selezionate, e si interverrà contro i covi

Manifestazioni vietate proteste dei sindacati

ROMA — La Federazione sindacale unitaria Cgil Cisl Uil, in relazione all'ordinanza emanata dal prefetto della provincia di Roma che vieta ogni manifestazione pubblica fino al 31 maggio a Roma e provincia, ha deciso di intervenire presso il ministro dell'Interno per chiedere una modifica del provvedimento, « non essendo possibile — è detto in una nota — che siano impedite le manifestazioni democratiche e sindacali, come in particolare quelle tradizionali del primo maggio ». La segreteria esaminerà la situazione nella riunione fissata per il 27 aprile.

KILLER DI COCO

Segue dalla prima

nel marzo del 1975 nell'« affare Feltrinelli », l'editore ucciso da una carica esplosiva a Segrate. Tra i membri del Gap rinviati a giudizio c'erano tra gli altri Giuseppe Saba, Carlo Fioroni noto come « il professorino » il provocatore Marco Pisetta, Augusto Viel ed Enzo Fontana.

Il 19 febbraio di quest'anno, fermato dalla stradale a Settimo Milanese con l'amica Renata Chiari, alla richiesta di mostrare i documenti, ha estratto la pistola e sparato uccidendo il sottufficiale e ferendo un agente. Allora il gesto era sembrato inspiegabile.

Accanto a Parveen Babi, non alla André

SANDOKAN RITORNA! (IN UN FILM)

Carol André "lascia" Sandokan

ROMA — *Sandokan torna all'arrembaggio. Ma con un nuovo film e una nuova compagna: al posto di Carole André, ci sarà Parveen Babi, la bellissima indiana che è sua compagna anche nella vita.*

In questi giorni Kabir Bedi è all'hotel Excelsior di Roma; con lui c'è Parveen, costretta a letto dall'influenza. Sono venuti tutti e due per firmare il contratto de: «Il suo nome è Sandokan», prodotto da Elio Scardamaglia per la Cineriz, regia di Sergio Sollima (come al solito).

Il film costerà due miliardi, verrà girato in Malesia e a Ceylon, dalla fine di giugno in poi. Accanto a Kabir Bedi ci saranno Philippe Leroy nel ruolo di Yanez; Parveen Babi sarà un personaggio «composito», ispirato a vari romanzi di Emilio Salgari.

Ma chi è Parveen Babi? In Italia è quasi sconosciuta (l'abbiamo vista solo in televisione e in vari servizi sui giornali a rotocalco) ma non in patria. E' la terza attrice per importanza del cinema indiano. Persino Time, in un'inchiesta, le ha dedicato una sua copertina. Un onore che «Sandokan» non ha mai conosciuto.

m. c.

DUE MAESTRE DENUNZIATE PER LA CANZONE DI ENDRIGO

Spiegavano in classe come "per fare un albero ci vuole un fiore..."

Con la pesante accusa di corruzione di minorenni, due insegnanti della scuola materna comunale di Terni sono state denunciate. Il sostituto procuratore della Repubblica, Massimo Guerrini, ha aperto un'inchiesta e il pretore De Crescenzo è stato chiamato a decidere se la canzone «Ci vuole un fiore» di Sergio Endrigo e Gianni Rodari possa essere considerata un pretesto di educazione sessuale tale da produrre gravi danni nei bambini.

Nei primi interrogatori il magistrato avrebbe avuto la mano pesante: migliaia di maestre e assistenti di scuole materne tremano: la canzone è infatti una delle prime che, da un paio d'anni a questa parte, tutti i bambini italiani cantano in coro.

«Per fare un albero, ci vuole un fiore» dice la filastrocca scritta da Gianni

Rodari (forse il più popolare autore di fiabe moderne) e Endrigo l'ha musicata con una cadenza gradevole che resta subito in testa. E' una elegante chiacchierata sull'origine delle cose, davvero l'ideale per iniziare un discorso.

Giulia Lo Cicero e Grazia Perfetti, reduci dal seminario sull'educazione sessuale tenuto dal prof. Roberto Leoni a Terni, hanno così deciso di dire ai bambini dell'asilo di Borgo Bovio, a Terni, che appunto come per gli alberi, per fare un bambino ci vogliono papà e mamma. Tutto qui.

Ma all'improvviso, come la folgore delle cupe storie medioevali, la denuncia. E i primi interventi del pretore che, a quanto riferiscono le cronache, sono stati portati molto avanti: con i bambini nel suo ufficio a rispondere a domande del tipo *«quali toccamenti»* c'erano stati durante la lezione e *«in quali parti del corpo»*. Domanda: avranno ancora questi bimbi il coraggio di cogliere un fiore?

e. don.

Un convegno che interessa tutte le donne

DI CELLULITE SI GUARISCE

SALSOMAGGIORE — La cellulite, che spesso è causa nelle donne di penosi complessi d'inferiorità, non è più un difetto incorreggibile. Anche se sulle cause della sua insorgenza c'è ancora mistero, i medici sanno oggi quali terapie adottare, secondo i casi, per eliminare questo inconveniente estetico. Il risultato positivo è certo purché le pazienti ricorrano in tempo agli specialisti: un ritardo può comportare una irreversibilità del male. Questa la probabile conclusione del convegno internazionale sulle mesenchinopatie che si è aperto ieri

Abbiamo detto «male» perché di malattia effettivamente si tratta e non di una conseguenza di ingrassamento eccessivo. Non bisogna confondere cellulite con grasso o attribuirla a precoce invecchiamento: queste sono opinioni errate. Le alterazioni cutanee cellulitiche, in prevalenza sulle cosce e sulle natiche, si possono manifestare sia in donne grasse sia in donne magre, sia in giovani sia in non più giovani.

Le origini del difetto — si è già dimostrato in alcuni interventi al convegno, sulla scorta dei risultati delle ultime ricerche e sperimentazioni cliniche — sono diverse: reumatoidi, psichiche, ormonali, ereditarie, circolatorie; possono essere individuate, talvolta, nel modo di vivere, nel tipo di alimentazione, in difficoltà digestive. Solo un medico può identificare — avvalendosi anche di analisi di laboratorio — la causa prima del male o una serie: spesso, si è rilevato, concorrono parecchi fattori alla sua insorgenza.

La cellulite consiste nell'accumulo di grassi insaturi nel tessuto connettivale sottocutaneo. Perché avviene questo fenomeno? Alcuni studiosi l'attribuiscono ad una eccessiva produzione di follicolina, un ormone che ha la proprietà di ritenere l'acqua e di provocare modificazioni del tessuto adiposo. E' anche accertato, però, che sotto l'influenza di conflitti psicologici, di angoscia, problemi affettivi, insonnia, nervosismo, si producono nell'organismo modificazioni che favoriscono l'insorgere di questo difetto.

Le terapie, ne consegue, sono complesse, variano da caso a caso, concordano soltanto nella dieta che deve essere povera di grassi ed ipocalorica. Ma le donne danno retta ai medici? All'interrogativo risponde la C.K. International (organizzazione specializzata in indagini scientifiche), che ha eseguito un sondaggio nazionale.

E' emerso che circa i rimedi contro la cellulite il 42 per cento delle donne è orientato fra diete e massaggi ed il 58 per cento è propenso per le creme. La immagine del medico quale risolutore del problema è apprezzata solo dal 53,2

Nando Pavia

L'ESORDIO DI FO CRITICHE DEL PCI

ROMA — «Una chiara condanna della violenza armata contro lo Stato democratico, e di ogni tipo di collusione con essa e i suoi anche indiretti sostenitori». Questo ha chiesto Antonello Trombadori a Dario Fo (che, come è noto è riapparso ieri sera sugli schermi televisivi dopo una quarantena durata quindici anni).

Il rappresentante comunista nella commissione parlamentare di vigilanza non si è rivolto all'attore direttamente, ma ha inviato un telegramma a Paolo Grassi, presidente della Rai. Perché questa iniziativa? Secondo Trombadori, l'attore, di cui sarebbe ben noto l'ascendente sulla contestazione studentesca e sui gruppi estremistici, avrebbe dovuto, in apertura del suo spettacolo, prendere posizione contro gli ultimi episodi di violenza.

Dario Fo e la sua compagna, Franca Rame, avevano, negli anni passati, organizzato l'assistenza ai carcerati «politici».

E DEL VATICANO

CITTA' DEL VATICANO — Il direttore della sala stampa della Santa Sede, padre Romeo Panciroli, al proposito dello spettacolo televisivo di ieri sera, «Mistero buffo» di Dario Fo, trasmesso sulla seconda rete, ha dichiarato che si tratta di una trasmissione disgustosa, grossolana e avvilente, che offende la fede cattolica e il sentimento religioso del popolo italiano, che degrada notevolmente il livello delle trasmissioni televisive. «Credo che sia al prima volta che su una rete televisiva nazionale — ha aggiunto — si trasmetta un programma così dissacrante da quando esiste la televisione nel mondo».

MESSA A S. SIRO PER CENTOMILA CONTRO ABORTO

MILANO — Il cardinale Giovanni Colombo, arcivescovo di Milano, duecento sacerdoti, suor Teresa di Calcutta, arrivata appositamente dall'India, e — si prevede — centomila persone saranno oggi allo stadio di San Siro. Si celebra una Messa, si festeggia — dice uno degli organizzatori, padre Giacomo Gilardi — «il diritto alla vita e la gioia degli esseri viventi». Tradotte in linguaggio politico queste parole vogliono dire: «Manifestazione contro l'aborto», contro la legge, attualmente in discussione al Parlamento, per regolamentare le interruzioni della gravidanza.

Contessa rapinata a Roma

ROMA — Gioielli per un valore di alcune centinaia di milioni di lire sono stati rubati alla contessa Donina Mozzone Cicogna, di 48 anni, in una rapina avvenuta nella notte. La nobildonna era a bordo di una Mercedes guidata da Massimo Gargia, di 37 anni, di cui era stata ospite a Roma, e si stava dirigendo all'aeroporto di Fiumicino da dove sarebbe partita per Rio de Janeiro. La rapina è stata operata da due giovani dopo un «tamponamento». Uno di essi era armato di pistola.

Antivaiolosa

OBBLIGO SOSPESO

La commissione Sanità del Senato ha approvato il decreto legge presentato dal ministro della Sanità Dal Falco, che sospende l'obbligo della vaccinazione antivaiolosa nella prima infanzia per un periodo di due anni, fermo restando l'obbligo della rivaccinazione nell'ottavo anno di età e della vaccinazione ogni qualvolta costituisca misura profilattica necessaria.

Lo rende noto un comunicato del ministero della Sanità, nel quale si osserva che il provvedimento è stato ispirato dal fatto che, mentre gli ultimi casi del vaiolo registrati in Europa risalgono al 176 del 1972, la vaccinazione può procurare gravi danni.

OGGI DALL'ESTERO

Prosegue la controffensiva di Mobutu

Amin: "Aiuterò lo Zaire,,

KINSHASA — Perplessità negli ambienti diplomatici per la visita a sorpresa del presidente dell'Uganda Idi Amin nello Zaire: il conflitto africano è a una svolta pericolosa, ci si domanda, oppure assume dimensioni di farsa? Amin, giunto improvvisamente a Kinshasa con numerosi responsabili militari ugandesi, ci è detto pronto a inviare soldati nello Zaire in caso di necessità.

« Se il presidente Mobutu vuole che io lo aiuti ad annientare gli invasori — ha dichiarato il presidente Amin — sono pronto a mandargli truppe. Se ve n'è bisogno, siamo pronti a venire militarmente in aiuto allo Zaire ».

La visita di Amin — la prima di un capo di Stato africano a Kinshasa da quando è scoppiata la guerra nella provincia dello Shaba — non era stata annunciata, e nemmeno erano circolate voci di un suo imminente arrivo.

Intanto la radio ufficiale di Kinshasa ha annunciato che le forze governative, appoggiate da soldati marocchini, hanno riconquistato la città di Kapanga, una delle prime località catturate dai ribelli che l'8 marzo scorso hanno iniziato un'offensiva superando il confine angolano. Kapanga è una città di confine, e si trova circa 400 chilometri a Nord-Ovest del grande centro minerario di Kolwezi, l'importante località strategica che i ribelli stavano per conquistare quando — all'inizio di aprile — è iniziata la controffensiva.

La riconquista di Kapanga è il primo grande successo delle forze governative. Ieri sera il governo di Kinshasa aveva reso noto che l'esercito aveva lanciato un'offensiva generale volta a togliere dalle mani dei ribelli Kapanga.

PAKISTAN

Violenti disordini già 34 i morti

ISLAMABAD — E' salito il bilancio delle vittime dei violenti disordini avvenuti ieri in quattro città del Pakistan: stando alle ultime notizie, non ancora confermate, i morti sarebbero 34 e i feriti oltre duecento.

La giornata ha segnato il culmine di una situazione di grave tensione politica che regna nel Paese da circa sei settimane. E' dal 7 marzo infatti — giorno in cui furono tenute le elezioni politiche — che il partito d'opposizione « Anp » (Alleanza nazionale pakistana) ha organizzato — con frequenza praticamente giornaliera — imponenti manifestazioni di piazza per protestare contro presunti brogli elettorali da parte del Partito del Popolo del Pakistan (Ppp).

STATI UNITI

Nuova iniziativa di Carter per Cuba

NEW YORK — Fonti governative hanno annunciato che l'assistente segretario di Stato Terence Todman partirà quanto prima per l'Avana per riprendere i negoziati sui diritti di pesca col governo cubano. La missione assume particolare importanza per il rango di Todman, primo alto rappresentante governativo americano a visitare Cuba dal 1961, quando i rapporti fra i due Paesi furono interrotti.

Ciò sembra convalidare l'ipotesi dei circoli diplomatici di Washington secondo cui Todman sarebbe stato incaricato da Carter di aprire la strada alle trattative per la normalizzazione dei rapporti. Il Dipartimento di Stato ufficialmente non lo conferma, ma privatamente diversi alti funzionari non lo escludono.

Esplode trivella nel Mare del Nord

OSLO - Un'esplosione in un impianto d'estrazione nel settore norvegese del Mare del Nord, ha provocato la fuoriuscita di petrolio grezzo e di gas ad una media di quattromila tonnellate al giorno. Lo ha annunciato oggi un portavoce del governo norvegese, precisando che in quel tratto di mare si sta formando una grande chiazza di petrolio.

Il portavoce ha aggiunto che sulla chiazza di petrolio, in formazione nel settore « Ekofisk », vengono attualmente sparsi solventi chimici. Quel settore è gestito dalla «Phillips Petroleum Company».

Il portavoce del governo norvegese ha aggiunto che le condizioni del mare rendono per il momento impossibili le operazioni per imbrigliare la fuoriuscita del petrolio e del gas dalla piattaforma «Bravo». Ha tenuto a precisare che si tenta, in primo luogo, di evitare un incendio ed esplosioni: nessuno dei 112 uomini che lavoravano sulla piattaforma ha riportato ferite e tutti sono già stati trasferiti a bordo di un'altra piattaforma che si trova nella zona.

SETTIMANA IN BORSA

Interrotta la sequenza negativa (ed è qualcosa)

RENZO VILLARE

Una seduta, quella di martedì, è riuscita da sola a compensare l'andamento negativo delle altre e a permettere di chiudere finalmente la settimana in rialzo, cosa che non succedeva da parecchio tempo alla Borsa italiana. E' vero che si tratta di un guadagno non eccessivo (+ 1,72 per cento sul precedente venerdì, con l'indice a 35,50), è vero che i prezzi sono talmente depressi da ritrovarsi sui livelli di oltre vent'anni fa. Ma è anche vero che interrompere una sequenza negativa, che sembrava diventata ormai irreversibile, è sempre positivo.

Dopo la riunione di lunedì ancora incerta, poiché si trattava dell'ultima del ciclo operativo di aprile con le sistemazioni riguardanti la chiusura dei riporti (alleggerimenti di posizioni che hanno però trovato un abbastanza facile assorbimento), la seduta di martedì ha dato una frustata al mercato (il rialzo percentuale è stato del 3,77), facendo tornare un po' di serenità e di calma dopo tante amarezze determinate dalle recenti insolvenze di un agente di cambio (De Giorgi) e di un commissionario (Cappelletti), tutti e due operanti sul maggiore mercato borsistico italiano, quello di Milano.

L'inizio del nuovo mese di Borsa non sarebbe forse stato di per sé, sufficiente ad indurre gli operatori ad uscire dallo stretto riserbo delle ultime settimane senza la concomitanza delle dichiarazioni del ministro dell'Industria Donat-Cattin a favore della riduzione della « cedolare secca » che, come è noto, è stata elevata dal 30 al 50 per cento (è rimasta, invece, invariata al 10 per cento quella d'« acconto »).

Si tratta di un argomento cui la Borsa è particolarmente sensibile e gli operatori si augurano adesso che, se questo è l'orientamento, venga adottata una decisione sollecita, in modo che la revisione dell'aliquota della cedolare possa diventare operativa già con la campagna dividendi in corso. A ciò si deve aggiungere il margine per un naturale rimbalzo dopo la lunga sequenza negativa del mercato.

Le sedute che sono seguite non hanno mantenuto fede alla promessa, ma sono state egualmente composte con una soddisfacente impostazione di fondo. Solo quella di ieri è stata particolarmente vuota di affari per la generale apatia degli operatori in vista del lungo fine settimana: infatti la Borsa resterà chiusa lunedì 25 aprile e riaprirà solo martedì.

Non sono rimasti senza eco l'annuncio di dividendo aumentato da 150 a 250 lire della Franco Tosi, i brillanti risultati conseguiti dalla Westinghouse (non si conosce ancora il dividendo che verrà fissato dalla assemblea), la notizia che l'Olivetti ha chiuso il bilancio 1976 con un utile di oltre un miliardo di lire (nel '75 aveva perso oltre 8 miliardi), anche se ancora insufficiente per remunerare il capitale. Particolare rilievo meritano le Trenno (le azioni interessate all'insolvenza De Giorgi), che nella settimana sono state attivamente rastrellate.

I titoli primari si sono comportati secondo l'andamento del resto della quota, mentre una certa rianimazione si è avuta sulle Pirelli Spa alla vigilia della conclusione dell'operazione di aumento di capitale. Il diritto, invece, è rimasto intrattato perché privo di valore. Buon andamento per gli assicurativi, anche se qualche titolo particolare ha accusato incertezze. Le Fiat hanno chiuso la settimana in rialzo e così i valori del gruppo Ifi. Note dolenti, invece, per le Burgo ordinarie, che hanno accusato perdite di fronte al pesante andamento della società nel 1976.

Per il reddito fisso ben poco da dire: il settore obbligazionario continua a registrare i soliti scarsissimi affari e a sopravvivere tra l'indifferenza generale anche se oggi alcuni titoli risultano particolarmente interessanti sia sotto il profilo della durata dell'investimento, sia sotto quello del reddito. Ma il risparmiatore sembra non accorgersene con l'attenzione rivolta tutta ai Bot e agli interessi che si possono spuntare con il deposito dei denari in banca.

SCANDALO BREDA

Chiese 7 miliardi per dei capannoni vuoti

Dopo quelli della Caproni, della Riva-Calzoni e della Siai-Marchetti, un altro nome è entrato ufficialmente nell'inchiesta sui falsi danni di guerra: è quello della Breda. La società ha ottenuto, nel '66, un risarcimento dallo Stato di *sette* miliardi per la distruzione di macchinari e scorte strategiche depositati in alcuni capannoni dello stabilimento (che sorge a cavallo dei comuni di Milano e Sesto San Giovanni). I capannoni — vuoti in effetti — sarebbero stati colpiti, comunque, da aerei alleati durante l'ultima guerra. Della vicenda si occupano il giudice Gerardo D'Ambrosio e il p. m. Guido Viola, i magistrati milanesi incaricati delle indagini sul retroscena della Caproni e della Riva-Calzoni.

Sul tavolo del giudice dottor D'Ambrosio sono finiti i dossier che riguardano il risarcimento accordato dallo Stato a 35 società italiane per presunti danni patiti durante la guerra. Il primo fascicolo sul quale i magistrati hanno messo gli occhi è proprio quello relativo alla Breda.

Da Roma ad Aosta (la Zecca è paralizzata)

LA COGNE PRONTA A CONIARE MONETE

AOSTA — La Cogne è in grado di risolvere, almeno in parte, il problema della mancanza della moneta nel nostro Paese. Lo hanno affermato in un incontro svoltosi a Roma, i dirigenti dello stabilimento valdostano e della Sadea di Verrès, fabbrica specializzata nella fabbricazione di tondelli per monete (già consociata alla Cogne quando questa faceva parte del gruppo Egam: ora collocata nell'Iri). I responsabili delle aziende hanno presentato al ministero del Tesoro un piano riservato contenente proposte per la coniatura di nuove monete

Del problema se n'è parlato già nei giorni scorsi in seguito ad una proposta presentata alla Camera dal gruppo comunista, per contribuire alla soppressione dei « miniassegni », con la immissione di nuovo denaro di piccolo taglio. « La Cogne — è stato affermato — potrebbe, come ha già fatto in passato, produrre direttamente i nuovi spiccioli ». Le nuove monete — eventualmente anche quelle da 300 lire già suggerite dal Movimento professionale dei bancari italiani — verranno coniate in acmonital (acciaio per monetazione), prodotto dalla Sadea di Verrès in Bassa Valle. La Cogne e soprattutto la Sadea, si sono poste all'attenzione nazionale promettendo di risolvere l'annoso problema nazionale.

« Sarebbe sufficiente che la Zecca italiana aumentasse le ordinazioni di tondelli per monetazione, come hanno già fatto molti Paesi stranieri e non dovremmo ricorrere ai miniassegni come rimedio all'attuale carenza di spiccioli », affermano da tempo i dirigenti della Sadea. La Cogne da parecchio tempo è entrata con i suoi acciai speciali, in una serie di campi applicativi anche tra quelli particolarmente complessi. Una delle sue più note produzioni è stata proprio quella dei tondelli per monetazione di acmonital

Risale infatti al 1940 la produzione di acciaio per monete da parte della Cogne, produzione continuata dal '73 in avanti a Verrès, nello stabilimento della Sadea. La Zecca italiana coniò per il periodo bellico una serie di numerose monete: 20 centesimi, 50 centesimi, 1 lira, 2 lire e i 10 centesimi. Alla fine della seconda guerra mondiale, l'azienda valdostana aveva contribuito alla scoperta e al lancio della nuova lega acciaiosa. I primi clienti furono la Zecca italiana, lo Stato Vaticano e la Repubblica di S. Marino che ordinarono i tagli da 50 e 100 lire. La notorietà e l'applicazione dell'acmonital superò allora i confini nazionali e la Zecca turca adottò su ampia scala l'acmonital per ben sei tagli di monete.

g. d.

TORINO CRONACA

Barriera Lanzo

EPATITE SCUOLA CHIUSA

Nella succursale della scuola elementare «Capponi», in strada Lanzo 144, si è registrato nei giorni scorsi un caso di epatite virale. La scuola oggi resterà chiusa — ma la chiusura era già stata prevista dal Consiglio di Circolo che aveva agganciato questo sabato al ponte festivo di domenica e lunedì — per la disinfezione da parte dell'ufficio d'igiene.

Non è la prima volta che la succursale della «Capponi», un prefabbricato che ospita circa 600 bambini divisi per turni in 24 classi, viene alla ribalta della cronaca per i problemi inerenti la rotazione nelle classi o per le proteste elevate dai genitori sulla situazione igienica dei locali.

Avuta conferma da parte dello stesso ufficio di igiene dell'assistenza del caso di epatite lo stesso direttore della scuola, dottor Natale Allegroni ha sollecitato i responsabili ad eseguire entro oggi la disinfezione dei locali approfittando della giornata festiva.

ALTRA CLASSE PER EMANUELE MA IL PROBLEMA RESTA

LUISELLA RE

Emanuele, il bimbo «psicotico autistico» di otto anni che frequenta una prima elementare Allievo con risultati, secondo i genitori dei suoi compagni, «dannosi sia per lui che per gli altri», è stato iscritto alla scuola di via Vibò semplicemente perché «data la sua età, non poteva più restare alla scuola speciale di Cavoretto». Il suo trasferimento è insomma giustificato da una prassi burocratica su cui non ha interferito — almeno in un primo momento — alcuna motivazione né clinica né affettiva né sociale. Tant'è vero che lo stesso padre del bambino si è trovato di fronte al passo compiuto.

E' questa la realtà più amara e sconcertante uscita da lunghissimo, squallido incontro che ha riunito ieri sera all'«Allievo» famiglie, psicologi, rappresentanti del quartiere, del Comune, del provveditorato. Tutti quanti a discutere di un caso umano ormai sommerso da sospetti, pregiudizi, demagogia della peggiore. Tutti quanti convinti del loro «pezzetto» di verità ma pronti a confutare quella altrui, in una penosa atmosfera di paura. Per gli uni, il timore di lasciarsi invischiare, dalla analisi di un singolo episodio, in una campagna reazionaria contro ogni tipo di inserimento; per gli altri, l'ansia di un discorso andato forse oltre le intenzioni, insieme ad un senso di impotenza che si è prolungato troppo a lungo per non uscirne incancrenito.

Emanuele per migliorare deve vivere il più possibile a contatto di una realtà normale, hanno ribadito ieri gli esperti. Ma Emanuele è arrivato come un pacco in una scuola dove, a parte la carenza dei requisiti edilizi necessari per certe innovazioni didattiche, nessuno era preparato ad attenderlo. E si è trovato di fronte a famiglie che non erano state avvertite, ad una classe piccola ma messa insieme senza alcun particolare criterio pedagogico, ad una maestra che afferma: «Sino ad oggi non ho parlato solo perché il bimbo mi faceva pena. La mia coscienza però mi dice che qui stiamo facendo del male a lui e agli altri». *A completare il quadro, una seconda maestra* «d'appoggio» *anche lei priva di qualsiasi preparazione specifica; ed un'équipe di quartiere che, se è vero che ha seguito il bimbo* «sin dai primi giorni», *ha permesso però un inserimento* «alla selvaggia», *per usare una definizione della maestra, le cui modalità sono state contestate più tardi dalla stessa neuropsichiatra curante, a sua volta consultata solo a inserimento e primi indizi di* «crisi di rigetto» *avvenuti.*

Il risultato di tutto questo è che adesso Emanuele cambierà strada. Verrà trasferito in una classe diversa, collegata con un'altra classe ancora. Quattro gli insegnanti che, a rotazione, si occuperanno di lui.

Da parte nostra, a questo punto, una sola precisazione. L'assessore Dolino ci ha inviato, per evitare «carenze di informazioni», *tutta la documentazione sul caso. Una cortesia superflua perché gli atti in questione erano già in nostro possésso. Tranne l'analisi del Comune inviata da Dolino al Provveditore, a dire il vero. Ma, visto che il documento in questione risale al 10 marzo scorso,* «dato che prima — *come ha detto ieri la rappresentante dell'assessorato* — sapevamo sì della protesta di qualche decina di insegnanti ma non eravamo intervenuti per rispetto dell'autonomia della scuola» *abbiamo preferito ascoltare chi questa storia l'ha vissuta giorno dopo giorno, sin dall'inizio, sulla propria pelle.*

Campionato di fumo con pipa

Campionato italiano di «lento fumo con la pipa». Farà sorridere ma è una realtà. La singolare manifestazione si svolgerà domani al Jolly Hotel Principi di Piemonte con inizio alle ore 14,30. Alla gara hanno aderito 20 club italiani e circa 150 concorrenti. Si batteranno, tra gli altri, il detentore del record mondiale Viris Vecchi (Modena) e i campioni Giovanni Revello (Torino), Mino Musso (Torino), e Rina Lo Nardo (Torino).

LA BALLERINI VOLEVA MORIRE

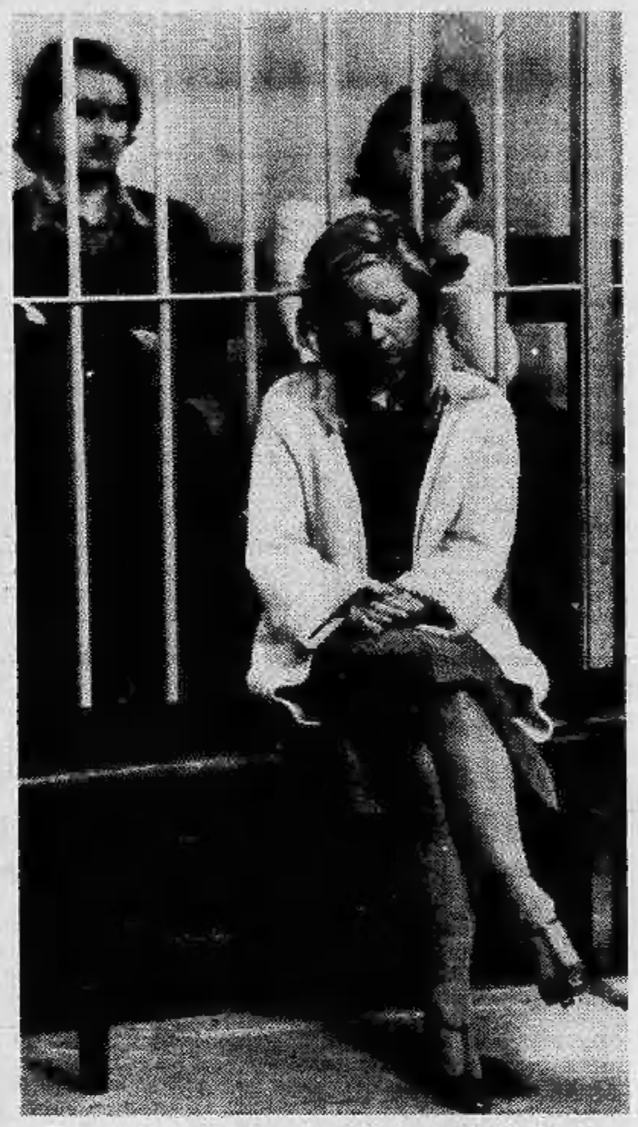

Franca Ballerini ha i polsi incerottati. Ha tentato di uccidersi? Non ci sono conferme o smentite, ma che i nervi della «vedova bionda» siano scossi è un fatto. Né potrebbe essere altrimenti, dopo un mese e più di un processo che è diventato «processo Ballerini» pur se, imputati, sono in quattro. Ma gli altri, già, non sono né biondi, né «fascinosamente perfidi». Sono «solo» possibili assassini...

Congresso metalmeccanici Uil

Mattina: Bisogna cambiare tattica

Ultima giornata di lavori dell'ottavo congresso provinciale dei metalmeccanici Uil, che si concluderà nel pomeriggio a Bergamo. L'intervento centrale della mattinata è stato quello del segretario generale, Vincenzo Mattina.

«Il sindacato si trova oggi a dover affrontare scelte di fondo», *ha detto Mattina.* «Bisogna decidere come muoversi in una situazione che cambia non tanto a causa della crisi economica, ma che piuttosto è destinata ad evolversi in maniera duratura. Non è più il malessere di un momento. E a questo punto è necessario evitare il rischio di chiudersi in fabbrica. Sarebbe una strada sicuramente perdente».

Mattina, in sostanza, ha sostenuto che è da considerarsi ormai superata la fase ciclica delle vertenze ora con le grandi aziende, ora con il governo, ora con un altro interlocutore. Trattative intercalate da scioperi, al termine delle quali, comunque si «portava a casa qualcosa». *E' questo un «meccanismo» che può andare bene in un momento politico-economico di espansione, o per lo meno di stabilità. Oggi il clima è profondamente diverso e il sindacato deve affrontare il difficile problema di* «cambiare tattica».

Circa la vertenza Fiat, Mattina ha rilevato che la trattativa non può continuare con la lentezza che ha caratterizzato sinora i colloqui. In ogni caso il negoziato non potrà riprendere che dopo la riunione del Coordinamento nazionale in programma il 2-3 maggio a Napoli.

● EDILI CISL — *Si conclude oggi a Pinerolo il quarto congresso provinciale della categoria. Sono stati trattati i temi che riguardano la situazione e la politica della casa, il precario momento dell'edilizia con il blocco degli investimenti e la diminuzione degli occupati nel settore.*

Definite 8500 pratiche sanitarie

L'assessore alla Sanità e Servizi Sociali, Rosalba Molineri, rende noto di aver potenziato le attività concernenti il funzionamento delle Commissioni Mediche Provinciali per l'accertamento dei requisiti di riconoscimento di invalidità civile.

Con l'attività svolta presso l'ufficio sanitario dell'assessorato stesso, si è resa in tal modo possibile la definizione delle 8500 pratiche giacenti alla data del 31-3-1976

Ieri sera sulla statale della Val Susa
Le vittime abitavano a Villarfocchiardo

Due ventenni morti nello scontro d'auto

Tragico incidente stradale ieri sera sulla statale 24 del Monginevro: due giovani ventenni sono morti su una utilitaria schiantatasi contro una Land Rover; anche due torinesi sono rimasti feriti. Lo scontro è avvenuto verso le 22 in località Malpasso, tra S. Giorio e Villarfocchiardo.

Una «Fiat 850» guidata da Luciano Montabone, 20 anni, abitante a Villarfocchiardo in via Comba 19, mentre viaggiava in direzione di Borgone si è scontrata con una Land Rover proveniente in senso opposto. Quest'ultima era condotta da Pier Franco Cottura, 36 anni, abitante a Torino in via Pomaro 6, con a fianco la moglie Rosalia D'Aleo, 33 anni.

Dalle indagini dei carabinieri di Bussoleno si presume che il Montabone, forse per aver affrontato malamente una curva, abbia perso il controllo della utilitaria, che dopo aver sbandato s'è messa di traverso sulla strada. In quel momento sopraggiungeva la Land Rover che investiva in pieno sulla fiancata sinistra la «850» spaccandola in due. Il Montabone moriva sul colpo; il Taccori mentre veniva portato all'ospedale di Susa. I due torinesi venivano medicati all'ospedale di Susa per ferite non gravi, e quindi trasferiti al Martini di Torino.

Festa in piazza Cavour

Radio Città Futura, che trasmette sui 96,600 MHz della modulazione di frequenza, ha organizzato per domani una festa popolare ai «giardini dell'invenzione» in piazza Cavour, con inizio intorno alle ore 14 e termine alle 20. Nel corso della festa il cantautore Enzo Maolucci presenterà il suo ultimo spettacolo «Rock e martello» ed altri gruppi musicali di base eseguiranno musica jazz e folk.

Nel corso della manifestazione verrà dato il massimo spazio al contributo creativo dei partecipanti stessi. Questa iniziativa si colloca in un più generale tentativo sviluppato da Radio Città Futura di dare una voce ed un collegamento stabili a tutte le esperienze culturali e musicali alternative che da un certo tempo si stanno sviluppando nella nostra città, a partire soprattutto dalle molteplici iniziative portate avanti nei quartieri sul terreno dell'animazione.

Corso Moncalieri

Per il quartiere l'ex centro Fiat

Domani mattina, in corso Moncalieri 19, cioè all'ex centro Fiat sulla sponda destra del Po, si svolge una manifestazione organizzata dai comitati di quartiere Borgo Po, Madonna del Pilone, Cavoretto e dalle forze politiche della zona, per il recupero urgente ed il riutilizzo della struttura del vecchio fabbricato, ormai in disuso da anni.

«In particolare — dicono gli abitanti della zona — per quanto riguarda l'ex centro Fiat si fa rilevare come l'attuale stato di abbandono provoca un rapido processo di degrado di tutto il complesso. Per cui più tempo passa e più aumentano i costi di ripristino».

TAVOLA ROTONDA — Alla Unione Industriale, martedì, alle 21, la tavola rotonda conclusiva dei seminari «PF 3». Tema: «Dove si gioca la produttività dell'azienda?». Parleranno Walter Mandelli, presidente della Federmeccanica, e Giorgio Benvenuto, segretario generale della Uil. La serata sarà introdotta da Alberto Ber[illegible], presidente dell'Unione Industriale, e verrà coordinata da Riccardo Varvelli, consulente generale del «PF 3».

VACANZA E SALUTE

TERME DI SALSOMAGGIORE

prevengono e curano

artritismo
reumatismo
affezioni ginecologiche
e delle vie respiratorie

Uff. Pubbliche Relazioni
tel. (0524) 78.201

La studentessa (19 anni) violentata a San Maurizio

"Faccio denuncia (anche se mi costa) per aiutare tutte le altre donne„

Ha 19 anni, abita in campagna, a San Maurizio Canavese. Elisabetta, studentessa dell'Istituto magistrale «Gramsci», è stata violentata mercoledì pomeriggio, alle 15. Era per strada, tornava a casa: le si è avvicinato un uomo, di mezza età, in bicicletta. Ha incominciato a molestarla, «corteggiandola» con parole oscene. Elisabetta ha risposto agli insulti. L'uomo allora, offeso nel suo orgoglio «virile» l'ha aggredita, l'ha trascinata con sé e l'ha violentata. In pieno giorno. Ora la ragazza non vuole arrendersi.

«Sporgerò denuncia — *dice Elisabetta* — anche se non è facile pensare a quello che mi aspetta. Dovrò subire un'altra violenza, per dimostrare che le cose sono andate proprio così, quando dovrò raccontare nei particolari quello che ho passato, con tutta la vergogna e la rabbia che mi sento. Non è neppure facile parlare in casa. Pensi al dolore che provano i tuoi e come si tormentano per non essere venuti a prenderti alla stazione».

Ma una ragazza, una donna, non può e non deve sentirsi sicura solo se «qualcuno» la va a prendere, l'accompagna, la protegge. Non siamo nella giungla, eppure, fino a qualche tempo fa dopo le otto di sera le strade diventavano tabù per ragazze e donne che si trovassero fuori. A meno che lo facessero per «professione» o accompagnassero il cane lupo (una presenza pur sempre autorevole) a fare la solita passeggiatina igienica.

Ma da un po' di mesi non è solo il buio nemico delle donne. Elisabetta è stata aggredita in pieno giorno. Com'è possibile? E' possibile perché vige la legge del «fatti i fatti tuoi». A nessuno viene in mente di intervenire quando teppisti importunano, sia pure a parole, qualcuno, donna o uomo, per strada. Meglio far finta di niente, non si sa mai...

«E' per questo motivo — *continua Elisabetta* — che ho deciso di denunciare il mio aggressore». *La stessa cosa ha fatto Gabriella Cerutti, la ragazza violentata la notte del 7 febbraio scorso in un boschetto di Lombardore. Lunedì scorso si è tenuta la prima udienza, poi rinviata, del processo ai cinque teppisti che avevano sequestrato Gabriella. Probabilmente lo stesso collegio di parte civile della Cerutti tutelerà Elisabetta.*

«Non voglio però — *ha precisato la ragazza* — che si parli solo del mio caso personale. Voglio servire, con la mia dolorosa esperienza, al movimento per la liberazione della donna». *Perché si possa essere tranquillamente donne.*

A San Didero, poco dopo mezzanotte - Dolo?

Incendio questa notte in un camping Scoppia bombola, distrutte roulottes

Drammatico incendio questa notte in un campeggio in Valle di Susa: distrutte tre roulottes di torinesi. Le fiamme sono divampate nella notte nel camping «Il Faro» a S. Didero, di proprietà di Giovanni Cerri, che è frequentato da molti torinesi. L'allarme è stato dato da Antonio Garavello, abitante a Torino in via delle Verbene 12. A mezzanotte aveva scorto un bagliore sospetto. Una roulotte con annessa «casetta», facente parte di un gruppo di sei, era in fiamme. In breve anche le altre due roulottes vicine venivano distrutte.

Sul posto giungevano i vigili del fuoco di Borgone, Susa, Torino e S. Antonino. I danni ammontano ad una ventina di milioni almeno. Nell'incendio è anche esplosa una bombola di gas, fortunatamente senza conseguenze per le persone.

I carabinieri di Borgone hanno aperto un'inchiesta: non si esclude che l'incendio possa essere doloso, visto che le roulottes erano vicinissime alla strada. Sembra tuttavia che poco prima si sia notato un forte odore di gas e che le fiamme siano poi divampate improvvisamente.

g. d.

Forbici d'oro per sarti

Domenica 24 aprile, presso la sede del Sindacato Provinciale Artigiani C.A.S.A. via Santa Teresa 9, avrà luogo la selezione regionale del concorso «Forbici d'Oro 1977» riservato ai giovani sarti piemontesi. I candidati selezionati parteciperanno alla finale nazionale che si svolgerà a Milano e a Roma nel prossimo mese di giugno 1977.

Manifestazioni per il 25 aprile

Due giorni, e saranno passati trentadue anni. Da quel 25 aprile del 1945 l'Italia è cambiata, e non una volta sola. La ritrovata libertà, i nuovi equilibri politici, l'entusiasmo per una nazione che per la prima volta, forse, diventava davvero «una» dopo due mila anni di incertezze crearono momenti indimenticabili. E, proprio per non dimenticare, sono in molti, in questi giorni, a voler rincontrare gli amici

La città di Torino, lunedì mattina, celebrerà una Messa in suffragio di quei caduti, alla cappella del cimitero. Alle 9, vale a dire mezz'ora dopo, al Sacrario ed al Monumento ossario delle vittime civili ed alla lapide che ricorda il sacrificio degli ebrei deportati, omaggio delle autorità e celebrazione dei riti cattolico, evangelico ed ebraico.

Dal canto suo l'Anpi, associazione partigiani d'Italia, ha organizzato tutta una serie di comizi ai quali parteciperanno personaggi che, della Resistenza, sono stati stelle di prima grandezza: da Milan, oggi on. Isacco Nahoum, leggendario comandante partigiano all'on. Falco Accame, all'on. Lucio Libertini, al nostro collega Manfredo Liprandi, uno degli artefici di quella stampa clandestina che tanta parte ebbe nell'azione.

Resistenza ed Esercito

Stamane, al Teatro Alfieri, è stato ricordato il contributo delle Forze armate alla guerra di Liberazione: sono intervenuti Dino Sanlorenzo e il colonnello Crucco, capo dell'ufficio storico dello Stato Maggiore. Hanno commemorato il sacrificio di 87 mila soldati.

Proprio dal nostro esercito, accolto dagli alleati con una certa dose di diffidenza, come ha detto lo stesso Crucco, è venuto un momento qualificante della lotta armata degli italiani per riconquistarsi il diritto ad essere «popolo» e non preda di guerra da dividere fra i «liberatori». I caduti, le medaglie d'oro, i moltissimi feriti sono le testimonianze di un contributo che non può essere ignorato.

Tra Caprie e Novaretto

Quasi un miliardo per il depuratore

Costituito un consorzio in bassa Valle di Susa per la realizzazione di un collettore e di un impianto di depurazione. Lo ha promosso il comune di Condove e vi partecipano quelli di Caprie, Chiusa San Michele, Vaie, in base alla legge regionale numero 23 del 29 aprile 1975, per la depurazione delle acque reflue. Queste attualmente, come avviene in decine di comuni, vengono fatte confluire nella Dora Riparia, ridotta ad essere il maggior «collettore» delle acque nere, scarichi industriali, e rifiuti nella Valle di Susa. Infatti, su 32 comuni solo due hanno modesti impianti di depurazione.

Il depuratore dovrebbe sorgere fra Caprie e Novaretto e vi convergeranno le canalizzazioni delle fognature di questi comuni, tramite un unico collettore. L'impianto completo di depurazione è previsto per 17 mila abitanti e sarà di quelli a ciclo completo, secondo le più aggiornate tecnologie.

L'impianto di canalizzazione del collettore costerà 720 milioni e 510 milioni il depuratore. Il 90 per cento della spesa è a carico della Regione Piemonte, il rimanente 10 per cento a carico dei comuni consorziati, i quali hanno già approvato il progetto di massima e richiesto il finanziamento alla Regione.

Nel frattempo i comuni di Condove e di Caprie dovranno provvedere in forma massiccia alla realizzazione della rete fognaria interna, ora insufficiente

echi di cronaca

Centro droga

Tutti i giorni dalle ore 9 alle 19,30 può recarsi degli amici. Tel. 515.474.

TRAM

Sì al bilancio Tariffa aumenterà Servizio migliore

Con 33 voti a favore, 17 contrari e uno astenuto, il Consiglio comunale ha approvato ieri sera anche il bilancio dell'Atm: 308 miliardi, di cui 80 in passivo. Le cifre contabili più significative sono i 99 miliardi dei costi a fronte di soli 19 miliardi di entrate, e i 16 miliardi previsti per investimenti.

Riconosciuto che i trasporti pubblici sono un servizio sociale e quindi è giusto che una parte del costo venga pagato dalla collettività (cioè dal Comune e dallo Stato), restano aperte le domande di sempre: quali sono i criteri per fissare il prezzo del biglietto, che sarà pur sempre «politico»? cioè inferiore all'effettivo costo della corsa in tram? Le spese di gestione sono rigorosamente controllate? Il servizio è efficiente?

Dal dibattito non sono emerse risposte esaurienti, ma si è avuto la sensazione che fossero colti alcuni segni positivi. Tariffe: è sicuro l'aumento, ma non si sa ancora di quanto e quando sarà; si cercherà anche di far pagare una quota alle aziende e ai Comuni della cintura. Gestione: l'adozione della biglietteria a terra ha permesso l'utilizzo di personale per altre mansioni, il blocco delle assunzioni e del turnover ha consentito un risparmio (i dipendenti sono 5270). c'è un avvio di ristrutturazione interna. Servizio: i passeggeri sono aumentati, si sono percorsi più chilometri, si aspetta il piano dei trasporti per innovazioni più radicali.

Nel complesso, è ancora un bilancio tecnico, con qualche miglioria funzionale ma non ancora con scelte decisive. Lo riconoscono maggioranza e opposizione.

E' mancato all'affetto dei suoi cari l'

avv. Mario Chiarloni

A funerali avvenuti ne danno il triste annuncio: la moglie **Amelia**, i figli **Sergio** e **Anna** con le rispettive famiglie. — **Torino**, 23 aprile 1977.

Partecipano al dolore di Sergio gli amici:
Gabriella e Pier Giorgio Agostino
Maria Bargis
Vittorio Barosio
Andrea Belvedere
Cristiana e Angelo Benessia
Guido Bonfante
Sergio Bonetto
Roberto Botta
Cesare Cagnasso
Marco Casavecchia
Giorgio Cenavesio
Fernanda Cervetti
Mario Chiavario
Giovanni Conso
Silvana e Angelo Converso
Elidio Dellacqua
Valeria De Lorenzi
Beppe Di Chio
Mario Dogliani
Paolo Ferrua
Alfredo Formantici
Giorgio Frua
Rosanna Gambini
Gabriella e Giancarlo Gonnet
Fausto Gorla
Lelio Lanteila
Bruno Lasagno
Maurizio Laudi
Leonardo Leoni
Adriano Lesca
Fulvia e Carlo Malorca
Giuseppe Martinetto
Mauro Mathis
Paolo Montalenti
Carlo Montanari
Antonio Monticelli
Riccardo Nelrotti
Guido Neppi Modona
Massimo Nicolazzi
Salvatore Nicola
Serafino Nosengo
Franco Pagano
Franco Pastore
Alberto Perduca
Claudio Piacentini
Paolo Pini
Roberto Punzo
Antonio Quaglino
Nino Raffone
Maria Rosa e Marco Ricolfi
Achille Saletti
Marcella Sarale
Pippo Scaviai
Stefano Sicardi
Remo Savio
Graziella e Gianni Viliani
Giulia e Luciano Violante
Giorgio Vitari
Vincenzo Vitrò
Gianfranco Volontà
Roberto Weigmann

Partecipano affettuosamente al dolore di Sergio e Mirella, Anna e Gigi
Marino Bia
Ettore e Annamaria Gilozzi
Metello e Rita Scaparone
Paolo e Stefanella Scaparone

Le famiglie **Serra** e **Boetto** partecipano al lutto.

Partecipano al dolore gli amici:
Mario, Lilli Boveiii
Gianmario, Mariangiola Bravo
Franco, Mariuccia Corsico
Beppe, Eva Pichetto.

E' mancato il

CAV. RAG.

Bartolomeo Pollino

Ne danno il triste annuncio la moglie **Nilda**, le figlie **Caterina, Cristina, Marianna** con i rispettivi mariti ed i nipoti **Luigi, Roberta, Paolo**. Il funerale avrà luogo oggi a Castelfiamonte ore 11 chiesa parrocchiale.
— **Torino**, 23 aprile 1977.

Il **Consiglio di Amministrazione** ed i **Colleghi** della **Uniref S.p.A.** si associano al dolore di Cristina Pollino.

I nipoti **Gianpaolo, Alberto, Ruggero Revelli** con la mamma e zia **Gemma** partecipano al dolore della famiglia.

Sono affettuosamente vicini a Maria Rosa per la perdita del papà:
Marcello e Anna, Pina e Grazia, Vinicio e Amalia, Osvaldo e Myriam, Giuliano e Lyana.

La famiglia **Paglietti** partecipa al dolore di Maria Rosa.

E' mancato al grande affetto dei suoi cari un uomo profondamente giusto e buono

Guido Sbarato

autista A.T.M.

Affranti lo annunciano la moglie **Nina**, i figli **Michelfranco ed Armando**, la sorella **Silvia** con le rispettive famiglie. Funerali oggi ore 14,30 San Giovanni antica sede.
— **Torino**, 22 aprile 1977.

Colleghi Agenzia 3 partecipano commossi al dolore di Franco per la scomparsa del caro **PADRE**.

Cristianamente ci ha lasciati

Emilia Musso in Tomassoni

Con accorato rimpianto ne danno il triste annuncio: il marito, le figlie **Laura** ed **Elvira**, il genero, l'amato nipote **Dominique**, la sorella e parenti tutti. Funerali in Cattedrale domenica 24 corrente, partendo da via delle Scuole 1 alle ore 10,15. La salma sarà tumulata nel cimitero di Serravalle d'Asti alle ore 14.
— **Mondovì-Piazza**, 22 aprile 1977.

Dopo lunghe sofferenze è cristianamente mancato

Francesco Cometto

Lo annunciano la moglie **Maria**, la figlia **Rosanna** col marito **Sebastiano Degiiotti** e la nipote **Adriana**, il figlio **Pierpaolo** con la moglie **Liliana Della Mutta** e il nipotino **Marco**. I funerali avranno luogo oggi in S. Benigno Canavese alle ore 15,30. La presente quale partecipazione e ringraziamento.
— **Torino**, 23 aprile 1977.

Carlo e Gabriella Bardia, insieme a papà e mamma, e parenti tutti, piangono addolorati la cara nonna

Teresa Barella ved. Martini

— **Torino**, 21 aprile 1977.

I **Fratelli** di **Torino** del **Cenacolo** pensano nella serenità e nell'armonia

Sergio Cantono

ritornato al padre.
— **Torino**, 22 aprile 1977.

(Continua a pag. 11)

Crystall WÜHRER birra speciale

Vivere al giorno d'oggi, significa essere attivi: anche dopo mangiato, quando magari ti senti appesantito e "fuori forma". Se non ami rinunciare, porta in tavola Crystall Wührer, una birra veramente speciale: di giusta gradazione, naturalmente fermentata, con quel gusto particolare che esalta il sapore di ogni cibo. E in più, grazie all'equilibrio perfetto dei suoi componenti puri e naturali, stimola e facilita la digestione.

Solo l'esperienza Wührer poteva creare una birra tanto speciale: la birra per chi non vuole rinunciare ad essere attivo anche dopo mangiato.

per vivere anche dopo mangiato.

ECONOMICI

Gli avvisi si ordinano presso: **TORINO, via Roma 80 - via Marocco 32; MILANO, via Gaetano Negri 8/10; BOLOGNA, via Rizzoli 38; BOLZANO, via Portici 30; BRESSANONE, via Bastioni 2; GENOVA, via E. Vernazza 23; GORIZIA, corso Italia 99; IMPERIA, corso Matteotti 16; MANTOVA, corso V. Emanuele 3; MERANO, corso Libertà 29; MONFALCONE, via Duca d'Aosta 102; NAPOLI, via Roma 148; NOVARA, corso della Vittoria 2; ROMA, via Quattro Fontane 16; ROVERETO, corso Rosmini 53/5; SANREMO, via Gioberti 47; SAVONA, via Astengo 1; TRENTO, piazza Mario Pasi 18; TRIESTE, Galleria Tergestea; UDINE, via della Prefettura 8,** oltreché presso tutti i corrispondenti della **Publikompass S.p.A.** Coloro che intendono inoltrare la loro richiesta per corrispondenza possono scrivere a: **Publikompass S.p.A., corso Massimo d'Azeglio 60 — 10126 Torino.** Il prezzo delle inserzioni deve essere corrisposto anticipatamente per contanti o vaglia. Esso risulta dal prodotto del numero di righe (minimo 3: la riga è composta di 40 battute, interspazi compresi) per la tariffa della Rubrica, con l'aggiunta delle imposte pari al 14% globale.

La tariffa è di **L. 1100** la riga. **Rubrica 6:** operai/impiegati **L. 600,** tecnici **L. 700,** dirigenti **L. 900. Rubrica 9 e 11** (domande) **L. 600.** Avvisi urgenti, data fissa o necrologi: il doppio. Necrologi urgenti, data fissa o urgentissimi: il triplo.

E' necessaria l'inclusione nel testo di lettere alfabetiche di richiamo in carattere maiuscolo (oltre quella iniziale) e per ognuna di esse sarà corrisposto un supplemento di L. 200. Coloro che desiderano rimanere ignoti ai lettori possono utilizzare il servizio cassette aggiungendo al testo dell'avviso la frase: «Scrivere: **Publikompass n... 10100 Torino**»; l'importo del nolo cassetta è di L. 400 per decade, oltre un rimborso di L. 900 per le spese di recapito corrispondenza. La **Publikompass S.p.A.** è, a tutti gli effetti, unica destinataria della corrispondenza indirizzata alle cassette. Essa ha il diritto di verificare le lettere e di incasellare soltanto quelle strettamente inerenti agli annunci, non inoltrando ogni altra forma di corrispondenza, stampati, circolari o lettere di propaganda. Tutte le lettere indirizzate alle casette debbono essere inviate per posta e saranno respinte se assicurate o raccomandate.

Per uno speciale accordo intervenuto con l'ISTITUTO BANCARIO SAN PAOLO DI TORINO, con le CASSE DI RISPARMIO DI TORINO, DI GENOVA E IMPERIA e DI SAVONA, gli avvisi possono essere ordinati presso tutte le Sedi o Dipendenze di queste Banche esistenti in Italia.

2 *Affari e capitali*

A.A.A.A.A. A.A.A.A.A. A.A.A. PRESTITI a tutti residenti Piemonte Lombardia Liguria, è la prima società del settore specializzata per prestiti immediati su auto (anche se ipotecate) e mutui su alloggi
FINANZIARIA FID
sede centrale, via Cernaia 18, telefoni 542.834 530.445.

A.A.A.A.A. CIFIT concede prestiti personali sino a 2 anni e mutui ipotecari sino a 10 anni senza cambiali. Telefonare 682.726.

A.A.A.A. CASALINGHE impiegati operai artigiani concedonsi prestiti immediati senza cambiali in banca, serietà riservatezza assoluta. Telefonare 579.797.

A.A.A.A. PRESTITI facili a operai impiegati artigiani e commercianti. Rapidità e riservatezza. Cessione del quinto.
FINDOMUS
Torino, via XX Settembre 51, telefono 532.523.

A. ATTENZIONE se vuoi un prestito sicuro vieni da noi ti diamo soldi in giornata. C. Sommeiller 10, 683.962 - 650.5953.

A. FINANZIAMO stipendiati, casalinghe, correntisti bancari. C. Giulio Cesare 150, telefono 235.881 - 238.915 velocità e riservatezza.

A. SUBITO soldi in giornata prestiti a tutti sulla fiducia via Garibaldi 37. Telefono 548.074 - 538.777.

BENVENUTI! Denaro contante a tutti subito via Meiller 20, telefono 794.990 correttezza.

CONCEDIAMO finanziamenti sulla fiducia. Telefonare 537.872 visite anche a domicilio.

CONCEDIAMO prestiti personali operai impiegati artigiani negozianti eccetera a tasso agevolato servizio vostro domicilio. Telefonare 321.735.

PRIVATAMENTE ed in poche ore prestiti a tutti senza garanzie e ipotecari, volendo visite a domicilio. Tel. 533.067

3 *Aziende, negozi*

A ABBANDONARE ogni tentativo di vendervi da soli negozi e attività commerciali senza spese di pubblicità pensa per voi La Ginevra tel. 442.333 444.225.

A. ABBIAMO oltre 15 anni di esperienza nella cessione di aziende commerciali industriali e negozi. Nessuna spesa dal proprietario. Assicuriamo massima rapidità e garanzia. Fasano, 694.180 694.670.

ARREDATISSIMA trattoria barriera Milano alloggio soprastante 300 mila giornaliere, cediamo anticipando 8 milioni. Studio Sassi, tel. 519.546.

AVETTA vende a Bruino locale bar già ripostiglio con annesso alloggio gestore e box vera occasione. Tel. 552.192.

AVVIATISSIMO bar superalcolici vendesi con alloggio cedesi. Tel. 650.606.

BAR super affarone S. Rita cedo 17 milioni 500 mila anticipando 5 milioni contanti. Telefonare 537.213, 517.260.

BONINO A cede albergo ristorante bar località turistica su arteria di fronte passaggio notevole afflusso turismo internazionale attrezzatura ed arredamento moderno alto reddito incrementabile. Richiesta adeguata, dilazioni. Tel. 251.695.

BONINO 251.695 cede macelleria tabella II avviata zona residenziale utile rilevantissimo convenienza, facilitazioni.

CEDO agenzia piccoli prestiti uffici in Torino. Scrivere: «Publikompass 252 — 10100 Torino».

CROCETTA negozio fronte corso arredato attività decennale anche senza licenza 14. cedesi. Telefonare 480.744 ore pasti.

DI SALVATORE corso Turati 11 cede in provincia Savona mulino a cilindri e palmenti macchinario efficiente completo di centrale elettrica da 37 kW 1200 mq circa silos per 4000 quintali, affarone.

DI SALVATORE corso Turati 11 cede azienda ingrosso minuto acque bibite alcoolici incasso anno 130 milioni concessione grandi marche cintura Alba.

DI SALVATORE corso Turati 11/C cede alimentari vaste licenze ottimo avviamento zona residenziale cintura Ivrea.

DI SALVATORE corso Turati 11 cede in zona altamente industriale provincia Savona ristorante bar super 100 coperti.

FASANO 694.180 salumeria alimentari Madonna Campagna attrezzatura nuova ottimo incasso cievabile. Cede: 8 milioni.

FASANO 694.180 latteria formaggi zona S. Rita intenso passaggio, attrezzatura nuova, ottimo incasso. Cede: 7 milioni 200 mila.

FASANO 694.180 fabbrica attrezzatura stampi stampaggio lamiera attività pluriennale clientela grandi industrie macchinari moderni (valore 800 milioni) elevato giro affari dimostrabile ed incrementabile utile netto annuo elevatissimo. Cede: 900 milioni compreso macchinari assistenza gratuita per periodo da concordarsi.

FORNITURE per sarti unico nella zona incasso medio 140 mila giornaliere reddittizio cediamo 17 milioni. Treglia corso Regina 168.

FRAMAL telefono 515.893 acquista per conto clienti esercizi commerciali assistendovi gratuitamente per tutte le pratiche inerenti la cessione.

LA GINEVRA vende zona corso Toscana latteria 230 mila giornaliere buon utile L. 18 milioni. Tel. 442.333 444.225.

LA GINEVRA vende ristorante centrale posizione arredamento di lusso richiesta 100 milioni trattabili. Telefonare 442.333 444.225.

LA GINEVRA vende copisteria nuova attrezzatura completa buon utile richiesta 11 milioni. Telefono 442.333 444.225.

LA GINEVRA vende fiori freschi zona S. Rita 15 milioni annui L. 7.300.000 dilazioni. Telefono 442.333 444.225.

LA GINEVRA vende bar ristorante su strada di grande transito dehors 400 posti forte utile richiesta 165 milioni. Telefonare 442.333 444.225.

LA GINEVRA vende laboratorio odontotecnico ottima attrezzatura 2 milioni mensili lire 22 milioni sufficiente 5-6 milioni contanti. Tel. 442.333 444.225.

MOTTA vende bar ristorante posizione favolosa 650 mila giornaliere incrementabili 125 milioni dilazionati. Tel. 511.050.

MOTTA ricerca gerenti qualificati bar centrale 120 mila giornaliere chiusura serale oppure vendesi. Tel. 511.050.

MOTTA vende Meublè 23 camere zona Statuto 25 milioni anticipo 8 milioni tutto nuovo. Telefonare 511.050.

OCCASIONE cediamo motivi familiari avviatissimo ristorante zona centrale in Ceriale lire 60 milioni. (0182) 90.237.

TORREFAZIONE orario ridotto incasso 350 mila giornaliere alloggio cediamo. Treglia corso Regina 168, tel.238.606.

4 *Terreni*

A.A. ABBIAMO il pezzo di terreno che stai cercando il prezzo varia da 700 a 1900 L. il mq secondo posizione. Per il pagamento ne possiamo discutere assieme. Telefonare 530.014.

SAN MAURO
valle Quiete vendesi terreno mq 1600 con progetto approvato villa unifamiliare. Tel. 760.809, ufficio.

TERRENI progetto approvato o agricoli Val Varaita altitudine 400-1000 m vendesi L. 1000 mq. Telefonare 599.844.

TERRENO industriale Poirino 26 mila mq con p.a. 11 mila mq coperti e palazzina attualmente struttura cemento capannone 1250 mq. cabina elettrica, urbanizzazione. Richiesta: 300 milioni. Fasano 694.670.

VENDO fronte strada statale To-Ge lotto terreno industriale mq 8000 adatto per esposizione eccetera. Tel. 761.748.

VENDO lotto terreno bella posizione adatto per investimento e vari usi comunale di Lombardore. Tel. 768.851.

5 *Locali e negozi*

domande

A. CAPANNONI industriali cerchiamo in acquisto affitto. Oltre 15 anni di esperienza. Rapidità garanzia. Fasano 694.670.

GABETTI ricerca uffici e locali industriali qualsiasi zona. Telefonare 5767.

offerte

A. AFFITTASI magazzino 100 mq circa in via Gerbi vicinanze Porta Palazzo Treglia telefonare 653.120 ore ufficio.

AFFITTASI a L. 400 mila locali uso ufficio mq 200 arredamento completo con telefono luce zona Martinetto. Telefonare 472.621.

BOX in Moncalieri 3 posti macchina occasionissima vendesi. Telefonare 564.908 531.475.

CORSO FERRUCCI
locali mq 92 liberi mq 150 occupati vendo uso negozi magazzini. Telefonare 885.962 832.904.

FASANO 694.670 fabbricato commerciale adatto esposizione sulla direttissima di Lanzo nuova costruzione 2100 mq, 10 vetrine, locali luminosissimi, alloggio custode riscaldamento. Vende: 415 milioni.

FASANO 694.670 stabilimento industriale Loini 1300 mq. cortile 4500 asfaltato, uffici alloggio, altezza 7,50 riscaldamento cabina elettrica telecamere 2 carriponte 10 ton. Vende: 350 milioni.

FASANO 694.670 stabilimento industriale zona Nord recente costruzione: terreno asfaltato mq 11 mila, coperti 4 mila 100, palazzina signorile, riscaldamento cabina elettrica. Richiesta: 1 miliardo 200 milioni.

FASANO 694.670 stabilimento industriale 50 km Torino: 3 piani e seminterrato alloggio custode e padronale. Mq 4500 (3500 coperti). Vende 180 milioni.

FASANO 694.670 locali centralissimi per galleria studio architettura assicurazioni. Richiesta buonuscita: 6 milioni.

FASANO 694.670 locale seminterrato zona piazza Bengasi mq 1100 altezza metri 5 accesso carrato. Attualmente affittato a 300 mila mensili. Richiesta 110 milioni.

FASANO 694.670 Chieri: locale mq 360 su 2 piani, rambla, tettoia, cortile, riscaldamento. Affitto: 400 mila mensili.

FASANO 694.670 capannone industriale Loini, nuovo: mq 2600 coperti, terreno 1800, ingressi carrai, altezza metri 7,50 filocatena. Affitto: 2 milioni 500 mila mensili.

FASANO 694.670 locale seminterrato zona Regio Parco: mq 210 altezza metri 3,30 accesso carrato. Richiesta: 30 milioni.

TAIT vende muri negozio in corso Ferrucci di 1 vetrina, 2 locali nello scantinato servizi, affittato. Telefonare 441.765

USAV Tel. 773.309 vende via Claidini libero basso fabbricato con uffici e sotterraneo totale mq 320 cortile indipendente.

7 *Offerte lavoro e impiego*

operai, autisti, fattorini

A signora onesta buona educata responsabile distinta sola che ami i bambini e la casa offro lavoro attento casa e famiglia. Telefonare 874.055 -632.933.

COIFFEUR scelta clientela cerca veramente abile lavorante phon. Telefonare orario negozio 360.828.

COLLABORATRICE domestica fissa referenziata capace cercasi camera letto singola ottimo stipendio. Telefonare 537.045.

CUSTODI preferibilmente pensionati cercansi per villa vicinanze Torino. Scrivere: «Publikompass 249 — 10100 Torino».

FRESATORI IV livello per lavorazioni non di serie cerca importante complesso industriale. Scrivere: «Publikompass 250 — 10100 Torino».

GUARDIACACCIA cercasi per riserva in provincia Torino. Scrivere: «Publikompass 248 — 10100 Torino».

commessi, baristi

COMMESSO/A direttore negozio colorificio cerca libero subito millepassetto. Presentarsi corso Vercelli 138, tel. 284.442.

PARRUCCHIERE per signora cerca lavorante capace phon. Tel. 361.901.

impiegati

A.A.A. 250.000 minimo 18 anni liberi subito azienda commerciale cerca ambosessi per lancio nuovo prodotto presentarsi ore ufficio corso Turati 13 bis primo piano.

PROGRAMMATORE analista ricerca media industria metalmeccanica zona Rivoli. Si richiede una esperienza almeno triennale nel settore analisi programmazione ed una buona conoscenza del linguaggio RPG II. Inviare dettagliato curriculum professionale a: «Publikompass 251 — 10100 Torino».

STUDIO in Settimo Torinese cerca pratica partite doppia contabilità Iva liberi paga libera subito. Tel. 800.8623, ore 9-11.

10 *Prestazioni consulenze*

ESEGUIAMO progettazioni ristrutturazioni rilevamenti stime. Il «Nuovo Studio Immobiliare» è a vostra completa disposizione. Per informazioni rivolgersi in via S. Teresa n. 10 Torino.

15 *Autovetture*

A.A.A.A.A. ARCIOCCASIONISSIME corso Svizzera 63 tel. 745.213. GS, Ami 8 Break, Dyane 6, Peugeot 104, 126, 127, 128, R6, Mini, 124 Sport, 1750, 500 T furgoni. Nuovo: Citroen, A112, Innocenti. Telefonare 781.843. Aperto festivi.

A.A.A.A.A. SELAUTO, corso Trapani 116: consegna immediata nuovi modelli Fiat. Selezione di oltre 300 autoccasioni con garanzia 6 mesi: A112 126 127 500 Dyane 128 131 132 Beta coupé, etc. Rateazioni e permuta senza anticipo. Selauto, corso Trapani 116, telefono 339.018. Aperto festivi.

A.A.A.A.A. SENZA anticipo consegna immediata Autofrancia, corso Francia 341, vastissimo assortimento autoccasioni di tutti i modelli: Fiat, Lancia, Alfa, Autobianchi, Innocenti, Renault, Ford, Opel, Simca, Rateazioni 30 mesi, permute, garanzia 6 mesi, serietà e cortesia. Visitateci: corso Francia 341, telefono 795.410 (aperto festivi).

A.A.A.A. FIAT, piazza Carducci 169, abbiamo 100 vetture d'occasione tutti tipi rateazioni permute. Visitateci Vettuno collaudate.

A.A. ACQUISTIAMO vetture di qualsiasi tipo non sinistrate immediato pagamento valutazione all'istante. Automercato, corso Orbassano 72.

A.A. FIERA dell'auto dispone ogni tipo e marca, nuove usate garantite. Permute, pagamento vostro piacere anche senza cambiali. Quando avete visitato tutti visitate noi. Grazie. Corso Siracusa 33.

A.A.... L'OCCASIONE che aspettavate avendiamo oltre 100 vetture (con garanzia 6 mesi) per far posto ad altre in arrivo. Autodestefani compra vendita automobili, corso Grosseto 33 (vicino corso Vercelli), telefono 293.992 anche festivo.

A. ACQUISTIAMO autoveiture contanti vendiamo senza anticipo senza ipoteca comode rate. Graglia, via Nizza 153.

A. ALT commissionaria vende qualsiasi auto, nuove usate, garantite senza anticipo pagamento come volete. Corso Siracusa 33 tel. 393.127 via Monfalcone 141.

A Torino mercato dell'occasione vetture di tutti i tipi di tutte le marche con garanzia 6 mesi minimo anticipo grandissima esposizione. Lincaraujo automobili Torino, corso Principe Oddone 68. (Anche festivi).

(Continua)

ARTISTI A TORINO

di Nevio Bani
Ennio Donaggio

Sono 25 nel Gruppo Academia

La galleria «Palazzo Ceppi» (via Pomba 17) ha allestito una grande rassegna del Gruppo «Academia». Sono 25 pittori che operano con tecniche diverse ed espongono tre opere ciascuno: Vittorio Aloi, Augusto Bedin, Clara Biglione Marsucco, Piercarlo Bonzano, Renata Bracco, Antonio Burzio, Alessandro Cazzola, Lidia Cirino Greco, Mario Dal Cin, Silvana Economo, Aldo Gallico, Egle Maria Gay, Bruna Giorda, Franca Guarnori, Gianfranco Maffeo, Nicola Mangino, Maria Martino, Mariuccia Molino Marchisio, Francesco Monfardino, Maria Prelle, Egidio Rosso, Alina Simonis, Vincenzo Terrone, Jean Verna, Mercia Whitten.

Adele Menzio spiega tra l'altro a catalogo: «Per lo più figurativi, questi artisti (alcuni da anni forti di un professionismo impegnato, altri alle soglie dell'impatto con il pubblico delle gallerie) mostrano sorprendenti doti di capacità espressiva e, sia pure sotto angolazioni diverse (chi predilige la sintesi, chi la descrizione realistica, l'uno cimentandosi in bianconero, l'altro affidandosi al gioco delle cromie, l'altro ancora con tecniche miste) tutti si può dire, dalla frequentazione reciproca, traggono positivi risultati».

Pittura di gruppo dunque che nota ancora la Menzio, offre tra l'altro «concreta possibilità di un dialogo continuo, e di emulazione».

Il tempo perduto di Guido Bertello

Il pittore Guido Bertello, torinese, 48 anni, che dal '58 si è limitato a rare partecipazioni a mostre collettive, presenta una personale che comprende 18 opere tra tempere, acquerelli e disegni alla galleria «La Tavolozza» (corso De Gasperi 35).

L'etichetta è una frase di Marcel Proust: «Noi adoriamo il passato e disprezziamo il presente non perché il passato fosse adorabile e il presente non lo sia: ma perché allora noi avevamo la capacità di adorare e adesso non l'abbiamo più».

Una ricerca del tempo perduto dunque, particolarmente torinese, con lontani tram di Borgo Vanchiglia, vecchie alle macchina da cucire, certe zie rifugiate in fughe di stanze che si affacciano a balconi stretti: un ambiente arcano che piacerebbe ai Frutterò-Lucentini di «La donna della domenica».

«A volte mi siedo sulla poltrona e mi rivedo bambino, sempre solo, triste. Ma allora forse ero felice» dice Bertero. Commenta Renzo Guasco: «La rievocazione che fa della sua infanzia è tutta interiore. Il ricordo è un alone deformante. L'uomo, già padre di due figlie, rivede il sé stesso di allora con le due sorelle più grandi». I frammenti si accavallano: «La via Paola di via Juvarra, un manichino foderato di seta nera, la segheria nel cortile, la bambola, la trottola, l'uccellino di latta».

Nota ancora Guasco: «Tutti i quadri sono tagliati esattamente al centro da una riga verticale bianca, assolutamente precisa, tirata con la spatola. E' come una sigla, la firma dell'artista. Quella riga fissa il passato, come lo spillo con cui è infilzata una farfalla».

Antologica di Ratti

Il pittore torinese Aldo Ratti, 64 anni, presenta una grande rassegna antologica della sua opera alla galleria «Erika» (via Principe Amedeo 28). Anche Pino Mantovani che lo presenta a catalogo, in questi tempi di proliferazione artistica, ha dei dubbi che si concretano nell'iniziale: «ha senso ancora parlare di genuinità?».

Nota quindi in contrasto la discrezione, il pudore dell'artista che lavora da quasi vent'anni senza quasi mai apparire, tra espressionismo, cubismo, sintetismo e fauvismo, fino ai temi avveniristici delle ultime opere.

Pelati scultore

Alla «Magimawa Centro» (via Principe Tommaso 2) espone lo scultore Vittorio Pelati. Armando Capri coglie l'occasione per porsi alcune domande sul fatto se, noi pubblico, «siamo così lontani dalla scultura?» o non siano gli scultori lontani da noi.

Dell'artista dice tra l'altro: «l'organizzazione della sua figuratività è complessa quanto noi lo siamo, ma la vocazione sua non è la forma, bensì la condizione umana. Egli scolpisce "dramatis personae" e allora la sua frontiera estetica è teatro».

Pastelli di Ugo Alessio

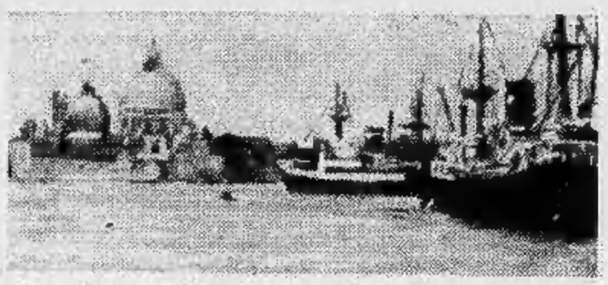

La «Berman» (via Arcivescovado 9-18) presenta 44 pastelli di Ugo Alessio, il pittore torinese che si è spento nel 1964. Lo ricorda a catalogo Angelo Mistrangelo sottolineando «la sincerità di un sentimento aperto verso sconfinati orizzonti».

Scrisse Italo Mario Angeloni: «Senza sbandierare la sua liricità espressiva, senza ricorrere ad elementari e comodi effetti reclamistici, Alessio impone una duplice personalità ai suoi pastelli: per primo una struttura tecnica affidata ad un disegno saldo... il pittore posto dinnanzi al vero, montagna o marina o cose di natura che erroneamente diciamo morte, arriva a rubare torri e luci, ombre, sfumature, profondità di piani e accostamenti di accordi ossia quelle toccanti evidenze che emanano dallo scenario degli elementi e che si offrono come un invito di creazione, agli iniziati».

GALLERIE E MUSEI

ARTE ANTICA (Volta 9): Mostra Calloi e Maestri XV-XX Secolo.
ARTE CLUB (Broffferio 3): Aime, Campagnoli, Casorati, Eandi, Fico, Gatti, Macciotta, Mastroianni, Paulucci, Pizzinato, Quaglino, Soffiantino.
ARTE 121 (Nizza 121): Maestri '800.
BOB BEN (S. Teresa 20/C, t. 518.947): personale di Lorenzo Frato.
CENTRE CULTUREL FRANCO IT. (v. Donati 5): C. Ceriana. Fino al 3-5.
CITTADELLA (Bertola 31): Amoruso.
DOCUMENTA: Piero Ruggeri.
DORIA (Doria 21): Annelisa Fabbri.
FOYER del TEATRO ERBA: fino al 1°1/5 esposta Domenico Seren Gay.
GALL. QUAGLINO: Sesia della Merla.
GALLERIA SOLFERINO (p. Solferino 10, t. 539.378): Duvillo Beero.
GISSI (p. Solferino 2, t. 534.473): Cesare Peverelli. Antologica, orario: 10-13; 16-20, festivi 11-13.
IL PENNELLACCIO (XX Settembre 80): Collettiva. Orario: 16-19.
MAGIMAWA CENTRO (P. Tommaso 2): V. Pelati scultore.
MATEP - Sala d'Arte (v. S. Secondo 104): espone Giovanni Vecchiatto
NARCISO (p. Carlo Felice 18, tel. 011 543.125): Diulgheroff futurista.
PALAZZO LASCARIS (v. Alfieri 15): Postuma Felice Vellan 10-12; 16-19.
PERRA (v. Bava 4, tel. 832.075): Maîtres et petits maîtres.
PERRA (c. Cairoli 32, t. 877.344): La figura nell'arte.
PROMOTRICE B.A.: Mario Rudlec.
ROSARIA ARTE: Antica arte libertina.
S. GIORS (S. Simone 1): E. Cottino.
STUDIO: Piero Manzoni.
TUTTAGRAFICA (Carlina 19): M. Haz.

ASSOCIAZIONE PIEMONTESE GALLERIE ARTE MODERNA

ACCADEMIA: Luigi Delleani.
A.I.C. (Acc. Alb. 3): esp. M. Corno.
APPRODO: Massimo De Stefani.
BERMAN: Ugo Alessio.
DAVICO: Carulli e Vinco.
ESKENAZIARTE (v. Massena 19): Paolo Bastoni il ferroviere.
FLORIANA - Fossano: E. Bobrero.
FOGLIATO (via Muzzini 9): Pittori piemontesi sulla costiera amalfitana.
LA BUSSOLA (v. Po 9): Personale di Agostino Ferrari.
LA GIOSTRA - Asti: Mario Porcù.
LA PARISINA (c. Moncalieri 47): Carlo Levi.
LE IMMAGINI: Orfeo Tamburi.
MARTANO: Luigi Veronesi.
TAVOLOZZA (Degasperi 35): Bertello.
VIOTTI: Theodora Stendl.

LO CHEF CONSIGLIA

a cura di ROBERTO BIASIOL

Rane al verde

Mezzo chilo di rane bastano per sei persone. Preparare un soffritto di burro e olio, due spicchi d'aglio pestato fine, mezza cipollina affettata, una punta di peperoncino rosso; quando è imbiondito, aggiungere le rane ben pulite. Far cuocere per un quarto d'ora a fuoco moderato. Alla fine della cottura, aggiungere sale e pepe e un mazzetto di prezzemolo tritato molto finemente. Mescolare per due minuti e servire.

Ristorante «Gasprin» - Carmagnola

Polenta e bagna d'infern

Ingredienti per 6 persone: 1 etto e mezzo di burro; 1 etto di spicchi d'aglio; 1 etto di filetti di acciuga; 2 cucchiai di olio di oliva; 3 cucchiai di panna; 1 etto di parmigiano; 600 grammi di farina di mais. Procedimento: affettare l'aglio molto sottile e cuocerlo nel burro a fuoco lentissimo. Appena l'aglio è dorato aggiungere i filetti di acciuga e l'olio. Diluire il tutto, sempre a fuoco lentissimo, ed infine aggiungere la panna ed il formaggio parmigiano. A parte, naturalmente, cuocere la polenta che, lasciata poi raffreddare, viene tagliata a fette. Si formano quindi degli strati: fette di polenta e bagna d'infern che vengono poi riposte in forno e servite gratinate.

Ristorante Vecchio Elefante - Alba

TACCUINO DEL LETTORE

Oggi festeggiamo

S. Giorgio martire. S. Bona. S. Norina. S. Egidio francescano. S. Aladino.

Oggi sabato 23 aprile: il sole è sorto alle 5,31 e tramonta alle 19,23. Quinto giorno dopo il novilunio. Domani festeggiamo: Gastone. Leonzio. Longino. Egberto.

Orario dei negozi

Domani 24 aprile i negozi del settore alimentare e gli ambulanti sono autorizzati a restare aperti sino alle ore 13, su tutto il territorio regionale. A Torino apertura limitata a panetterie e latterie. Lunedì chiusura completa di tutti i negozi. In entrambi i giorni, per i negozi di fiori, l'apertura è facoltativa.

Farmacie di turno

Aperte domani con servizio continuato dalle ore 8,30 alle ore 19,30: c. Giulio Cesare 24; v. Po 51; v. Romani 2; c. Belgio 180; v. Rieti 55; c. Grosseto 165; c. Sebastopoli 272; v. Asinari di Bernezzo 134; v. Vibò 19; v. S. Paolo ang. v. Bossolasco; c. Cosenza 39; v. Filadelfia 142; v. Pietro Micca 2; c. Svizzera 42; v. Porpora 41; v. Saluzzo I ang. c. Vittorio Emanuele; c. Principe Oddone 28; v. S. Secondo 46; p. Savoia ang. v. del Carmine; v. Filadelfia 271 C; c. Francia 35; c. Taranto 183 C (p. Sofia); p. Galimberti 7; v. C. Colombo 42 ang. v. Pigafetta; v. Frejus 100; v. Monginevro 178; c. Toscana 107; c. Tassoni 66; v. Bardonecchia 99 ang. c. Montecucco; v. Pio VII 164; v. Mazzini 24; c. Maroncelli 28 (p. Bengasi); v. Borgaro 58; v. Madama Cristina 78; c. Unione Sovietica 417; v. delle Pervinche 43 D.

Autoriparazioni

Aperte oggi dalle 14 alle 19 e domani dalle 8 alle 13:
Officine: via Pesaro 22 (tel. 48.16.63); via Reano 8 (tel. 33.70.58); via Valfarsa 44 (tel. 34.35.29).
Elettrauto: largo IV Marzo 17 (tel. 53.41.77); corso Turati 39 bis (tel. 58.83.97); corso Orbassano 268 (tel. 30.16.89).
Aperte lunedì 25 aprile:
Officine: via Porporati 8 (tel. 85.42.84); via Arvier 4 (tel. 72.19.83); via Rismondo 26 (tel. 60.08.72).
Elettrauto: via Viterbo 140 (tel. 25.23.52); via F.lli Calandra 23 (tel. 87.64.35); via Tolmino 52 (tel. 33.98.41); via Passo Buole 19 (tel. 67.82.87).
Servizio Fiat: oggi e domani il servizio assistenziale è garantito dall'officina Star, via San Massimo 21, tel. 850.000, con orario dalle 9 alle 12,30 e dalle 14 alle 19.
Lunedì 25 aprile dall'officina Stradella, via Stradella 144, telefono 290.123. I centri assistenziali di corso Francia e di corso Bramante resteranno chiusi. Durante la settimana la chiusura è anticipata alle ore 18.
Servizio Lancia: officina aperta domani dalle 8,30 alle 12,30 e dalle 14,30 alle 18,30, via Duino 115, telefono 617.276.
Lunedì 25 aprile: corso Regina Margherita 270, tel. 745.435.
Servizio Alfa Romeo: officina aperta domani dalle 8 alle 13: via Dandolo 38, telefono 304.000.
Aperta lunedì 25 aprile: c. Chieti 50, telefono 832.825.

Farmacie notturne

Aperte dalle ore 19,30 alle ore 8,30, c. Vittorio Emanuele 66 (tel. 518.275); v. Roma 24 (tel. 518.018); v. Nizza 65 (tel. 659.259); v. Nizza 354 (tel. 696.5668); c. Francia 315 bis (tel. 793.506); v. Garibaldi 14 (tel. 546.376); c. Filippo Turati 46 (tel. 587.769); v. Cernaia 14 (tel. 545.009); c. Francia 1 bis (tel. 543.515).

Magistratura democratica

Il dott. Livio Pepino, 32 anni, sostituto procuratore della Repubblica, è stato nominato segretario regionale di Magistratura democratica. Subentra nell'incarico a Giordana, Pettenati e Di Palma. Quest'ultimo è stato designato per il Consiglio nazionale dell'associazione che sarà eletto al congresso di Rimini.

Soccorso dentistico

Corso Vittorio Emanuele 66 (tel. 542.406) aperto di notte e nei giorni festivi.

Peugeot 104 ZS al I e II posto alle 24 ore sul ghiaccio di Chamonix '77

Peugeot nella vettura di gara e di serie ha lo stesso motore, identico sprint, uguale maneggevolezza.

Peugeot 104 ZS 1123 cc. **in prova, vendita, presso:**

DAIDOLA VIA BOLOGNA 60 PIAZZA MODENA 4

Per chi pittura la casa da se'

TAKICOLOR®
applicatore per
idropitture

Una soluzione vera ai problemi di chi pittura da se'

Con Takicolor il nuovo sistema per pitturare la casa: non più fatica, spruzzi macchie, gocce, linee a zig zag..... Takicolor é facilissimo da usare: si riempie l'apposita vaschetta con la pittura prescelta, si aggiunge l'acqua, s'immerge la spazzola, la si fa passare sulla parte ruvida della vaschetta per togliere il liquido in eccesso e poi..... un semplicissimo gesto: una sola passata dall'alto in basso e in pochi minuti la vostra parete è pronta.

L & L A 77
RTK STS

Più facile di così! Takicolor vi offre un risultato sicuro come quello di un professionista eliminando tutte le difficoltà dell'applicazione.

ROSSETTI SpA VIA VENEZIA 2
POLO INDUSTRIALE
41034 FINALE EMILIA (MO)

ROSSETTI
vernici e idee

CHIEDETELO AL VOSTRO RIVENDITORE DI FIDUCIA

19 Vendita alloggi

A.A. LEUMANN in villa bifamiliare ampio alloggio vende studio Lisotto 789.132.

A. A L. 8 milioni 900 mila più mutuo 14 milioni vendo nuovo con mansarda 5 camere biservizi libero palazzina a Santena. Telefonare 610.836.

A. ALLOGGETTO centralissimo in via S. Secondo 12, stabile d'epoca piano alto: 2 camere cucina servizi valido 7 milioni 800 mila agevolati. Telefonare 900.3129.

A. CENTRALISSIMO signorile (libero) in palazzo d'epoca saloncino 3 camere cameretta ampia cucina servizi posto auto 52 milioni più mutuo. Telefonare 480.802.

A. CONFAR vende libero 3 vani luminoso ben tenuto piano alto zona adiacenze Pozzo Strada L. 25.800.000. Telefonare 519.017 519.085.

A. CONFAR vende adiacenze via Monfalcone via Gorizia libero, salone, 2 camere, tinello a L. 34.000.000. Telefonare 519.017 519.085.

A. CONFAR vende in via Buniva camera, cucina, servizi interni, ottimo reddito L. 4.300.000 dilazionabili. Telefonare 519.017 519.085.

A. CONFAR vende a Ciriè nuovo, signorile, libero, salone, 2 vani, volendo box a L. 22.500.000 alla mutuo. Telefonare 519.017 519.085.

A. CONFAR vende in largo Cigna, luminoso, 3 vani, piano terra, adatto ufficio o abitazione a L. 10.800.000. Telefonare 519.017 519.085.

A. CONFAR vende a Nichelino via Buonarroti 2 camere tinello servizi a L. 13.200.000 dilazionabilissimi. Telefonare 519.017 519.085.

A. CONFAR vende a Nichelino (via Moncenisio) piano alto 2 camere tinello L. 13 milioni 100 mila più 1 milione 400 mila mutuo. Tel. 519.017 519.085.

A. CONFAR vende in via Giachino (Ferriere) 2 camere cucina a L. 6 milioni 900 mila possibilità ampie dilazioni. Tel. 519.017 519.085.

A. CONFAR vende in corso Sebastopoli salone 3 camere tinello biservizi valendo box L. 27 milioni 200 mila mutuo. Tel. 519.017 519.085.

A. CONFAR vende in via Ceresole (largo Cigna) camera cucina servizi a L. 5 milioni 400 mila dilazioni sino al 70%. Tel. 519.017 519.085.

A. CONFAR vende in via Venasca (piazza Sebastiani) camera cucina servizi a L. 4 milioni 200 mila dilazionabilissimi. Tel. 519.017 519.085.

A. ECCEZIONALI prezzi frazionamento stabile via Tunisi angolo via Rosario di Santa Fe. Appartamenti varie dimensioni, zona di elevata rivalutazione; mutuo fondiario. Visite in loco. Edil-Case 548.154.

A. SERIM vende via Malone 36 zona Barriera Milano economico 3 camere cucina bagno 13 milioni 500 mila dilazioni. Telefonare 519.801.

A. SERIM vende libero adiacente via Brandizzo, via Pucini 9 recente: camera tinello cucinino bagno ripostiglio ingresso 12 milioni 400 mila dilazioni. Telefonare 519.801.

A. SERIM vende libero centralissimo adiacente corso Matteotti: via Volta 3, recente signorile: salone sala pranzo 4 camere cucina camera servizio doppi servizi totale mq 200 box 2 auto. Telefonare 519.801.

A. SERIM vende libero piazza Vittorio appartamento uso abitazione o ufficio: 6 camere cucina bagno ingresso mq 185 affare 26 milioni 500 mila dilazioni. Telefonare 519.801.

A. SERIM vende libero zona piazza Bengasi corso Maroncelli costruzione 69 spaziosissimo signorile: camera tinello cucinino bagno 18 milioni 600 mila dilazioni. Telefonare 519.801.

A. SERIM vende zona piazza Bernini via Morghen 16: 2 camere cameretta cucina bagno ingresso 14 milioni 500 mila. Telefonare 519.801.

A. SERIM vende libero via Gradisca angolo corso Sebastopoli recente: 2 camere tinello cucinino bagno 16 milioni 400 mila più 5 milioni 300 mila mutuo S. Paolo box 4 milioni 500 mila. Telefonare 519.801.

A. SERIM vende libero via Rossini adiacente corso S. Maurizio, completamente rinnovato: 5 camere cucina bagno ingresso ripostiglio 39 milioni 800 mila permute. Telefonare 519.801.

A. SERIM vende Miraflori, via Monteponi 74 spazioso: 2 camere tinello cucinino bagno 14.000.000 box 2.200.000. Telefonare 519.801.

A. SERIM vende S. Paolo via Sagra S. Michele recente spazioso 2 camere tinello cucinino bagno, 15 milioni 300 mila. Telefonare 519.801.

A. SERIM vende Barriera Milano via Bollo 37: camera tinello bagno, 11 milioni 300 mila; 2 camere cucina bagno, 13 milioni 500 mila. Telefonare 519.801.

A. ULTIMI appartamenti nuovi liberi a prezzi accessibili in Torino, via Burlasco 2 (Fiat Sud): due-tre camere tinello cucinino biservizi; minimo contanti più mutuo. Visite in loco. Edil-Case 548.154.

A. VALUTAZIONE nuova zona Miraflori, via O. Vigliani, vendiamo in elegante palazzo 15 piani appartamenti varie superfici. Prezzi ottimo investimento. Mutuo e agevolazioni pagamento. Edil-Case 548.154.

A prezzi di assoluta convenienza frazionamo via Vipacco 20, camera cucina 1 milione 500 mila minimo contanti, 2 camere cucina 2 milioni minimo contanti, personale sul posto anche festivi. Immobiliaretore 501.219 390.693.

A prezzi irripetibili corso Svizzera 137 stabile con ascensore riscaldamento camera tinello 8 milioni 800 mila 2 camere tinello 12 milioni 700 mila 3 camere cucinotta 14 milioni 500 mila salone 2 camere tinello 2 servizi 21 milioni 300 mila sufficiente 30% contanti. Union Case 549.777.

A Rivigliasco nel complesso residenziale Pian dei Ciliegi vendonsi alloggi pronta consegna: salone cucina lavanderia 3-4 camere doppi servizi terrazzo mq 214 a lire 315 mila al mq, e mq 226 a lire 300 mila al mq immediate con giardino, autorimesse private, mutuo ventennale San Paolo: sufficiente minimo contanti. Personale in cantiere anche i giorni festivi. Telefonare 860.8061.

ADIACENZE corso Brescia libero recente piano alto camera tinello cucinino servizi 18 milioni 800 mila dilazioni. Fisim 581.759.

ADIACENZE piazza Carducci vendo libero in casa recente soggiorno 2 camere cucinotta bagno mutuo dilazioni. Telefonare 737.264.

AFFARE adiacenze corso G. Cesare cucina servizio 3 milioni, agevolazioni pagamento. Centrocasa 548.475.

AFFARE vendo camera libera via Barelli 2 milioni 650 mila. Tel. 502.386.

ALLOGGETTO mansardato arredato moderno mouquettato in casa nuova vendo volendo anche vuoto. Telefonare 549.225.

ALLOGGIO libero centralissimo 2 camere tinello cucinino termo bagno svendo 18 milioni 500 mila contanti. Telefonare 362.368 mattino.

ALLOGGIO libero grandioso 2 camere tinello servizi in corso Traiano luminoso 20 milioni più mutuo. Sis, 519.977 -532.080.

ALLOGGIO libero salone 5 camere cucina biservizi terrazzo zona Francia sacrificio realizzo 44 milioni più mutuo. Sis 532.080.

ALLOGGIO libero tranquillo (S. Rita via Baltimora) 2 camere saloncino cucina posto auto 25 milioni. Telefonare 480.202.

ALLOGGIO libero via Barletta 2 camere tinello servizi ampia metratura 21 milioni più mutuo bancario. Sis, 532.080.

ALLOGGIO libero via Tripoli 2 camere cucina bagno recente ottima esposizione 19 milioni meno mutuo. Sis, 519.977 -532.080.

(Continua)

ECONOMICI

15 Autovetture

ACQUISTIAMO
cerchiamo vetture 2 o 3 anni offriamo il prezzo migliore. Lincarauto corso Principe Oddone 68 (anche festivi).

ACQUISTIAMO pagando massimo: 500, 126, A112, 127, Alfa Romeo, Fulvie, Beta. Corso Raffaello 3, telefono 658.001

ACQUISTO vetture usate. Telefonare ore ufficio 505.247.

ALFASUD lusso e normali vasta scelta di colori anno prezzo, garantite, vende Sogea, corso Siracusa 40.

ALFETTA 1,6 e 1,8 recentissime revisionate garantite scelta prezzo e colore, vende Sogea corso Siracusa 40.

ALLA Sale, corso G. Cesare 202, telefono 265.756: 850 promiscuo 72 73, 127 76 o semestrale, 128 74 75 76, 124 coupé 1600 74, 131 familiare 75 76, 131 76 a gas, 132 GLS 74, Kadett 1000 Caravan 74 75, Manta 1200 75, Giulia 1300 gas 75, Alfa 2000 74, Dyane 6 72, 238 furgone gas 71, Rekord diesel 72 74 75, Rekord diesel Caravan 74 75.

ATTENZIONE
vendonsi minimo anticipo vasta gamma vetture d'occasione, garanzia. Corso Orbassano 72, telefono 581.808 Autocommercio.

BEPI KOELLIKER
mercato dell'usato via Barletta 133 telefono 353.636 Fiat 500 dal 71-72-74 Fiat 127 71-72-73 Alfasud 72-73-75 A. 112 74-76, GT Junior 71-72.

BETA 1800
unico proprietario blu anno 1975 km 22 mila prezzo veramente ottimo Francar corso V. Emanuele 208. Telefonare 758.282.

CITROEN GS EUROCASION
la più completa delle garanzie sulle nostre GS vale 6 mesi 10 mila km in tutta Europa da L. 1 milione 800 mila rateazione 30 mesi. Francar, corso Vittorio Emanuele 208, tel. 758.282, corso Sebastopoli 272. Tel. 323.893/4.

CITROEN GS 1200 rossa anno 1975 revisionata qualsiasi prova vende Sogea, corso Siracusa 40.

CITROEN CX DIESEL
consegna sollecita leasing 36 mesi 150 km orari consumo 8,5 litri di gasolio per 100 km impossibile trovare meglio. Prove, Francar corso Vittorio Emanuele 208, tel. 758.282, corso Sebastopoli 272. Tel 323.893/4.

CITROEN CX EUROCASION
la più completa delle garanzie sulle nostre CX vale 6 mesi 10 mila km in tutta Europa da L. 4 milioni 500 mila. Rateazioni 30 mesi. Francar, corso Vittorio Emanuele 208. Tel. 758.282; corso Sebastopoli 272. Tel. 323.893/4.

COMPERIAMO
subito ogni tipo di auto al massimo prezzo. Autodestefani, corso Grosseto 55

COMPERIAMO
vetture recenti grande valutazione pagando subito per contanti senza spese Autocommercio, corso Orbassano 72.

DUNE BUGGY come nuovo auto Zodiaco anno 72 vende s.a.s. Simoni, corso Turati 53, telefono 599.393.

FAMILIARE 124 come nuovo garanzia 6 mesi vendo permuto. Tel. 796.410.

FIAT nuove consegna 48 ore vantaggiose permute rateazioni lunghissime minimo anticipo favolosi omaggi. Autofrancia una moderna organizzazione al vostro servizio: corso Francia 339, tel. 796.410.

FIAT 124 Special 1974 blu ottime condizioni occasionali qualsiasi prova vende Sogea, corso Siracusa 40.

FIAT 125 Special gommone ultimissimo tipo colore faggio interno panno accessoriato vende Sogea, corso Siracusa 40.

FIAT 128 coupé 1100 blu anno 1972 accessoriato qualsiasi prova, vende Sogea corso Siracusa 40.

FIAT 128 Rally verde brillante anno 1972 controllata di meccanica e carrozzeria, vende Sogea corso Siracusa 40.

FIAT 130 COUPE'
gas liquido dicembre 72 argento metallizzato come nuova. Francar, corso V. Emanuele 208, Tel. 758.282.

KOELLIKER AUTOMOBILI
mercato dell'usato via Barletta 133 telefono 353.636; Rover 2000-2200-3500 Triumph Dolomite Spitfire TR 6 Jaguar 2/8 3.4 4.2 Mini 90 120 Land-Rover 88 benzina Fiat 130 coupé.

FORTE SCONTO
sulle vetture d'occasione prima di acquistare visitateci le più belle occasioni in corso Orbassano 72, società Autocommercio.

GIULIA 1,3 ultimo tipo recentissimo in garanzia vende Sogea corso Siracusa 40 Torino.

INVITO
a provare le Simca Chrysler tutta la nuova gamma '77 valutazione altissima della vostra vettura offerte eccezionali Lincarauto concessionaria Simca corso P. Oddone 68 Torino (anche festivi).

NARDI Caravans s.r.l. dispone vari modelli roulottes usate ottime occasioni telefonare 640.248.

PASTORINO corso Sebastopoli 227 usato selezionato: 500 L 71, 850/68, 127/72, 73, 74, 75, 128/69, 70, 71, 72, 124/68, 70, 72, 74, 124 coupé 1800/74, 1100 R/69, 1100 R/68 gas, Fulvia coupé/71, Fulvia berlina/71, Alfetta/73, 75, Simca 1000/72, Mini 1000 Export/73, A112/72, 73, Diane 4/69, Peugeot 304/71, A112 Abarth/75, Prinz 4L/69, 71 CX 2000 Super, assortimento usato Vw Audi, Porsche.

PER conto privato Mazda BN grigio metallizzato interno pelle nera vende Sogea, corso Siracusa 40.

«PRETTI AUTOMOBILI»
BMW 1502, 316, 2002 Tii, 520 i, W Cabriolet, Alfetta 1.6, 125 S, R4, R5, R6, R16, Fulvia coupé 3 S, Alfasud L gas, A 112 E, Porsche 911 E, S, Alfa 2000 ultimo vasto assortimento, Via S. Donato 79.

PREZZI IMBATTIBILI
abbiamo occasioni ogni tipo di vettura grandissima esposizione Lincarauto Automobili Torino, corso P. Oddone 68 (anche festivi).

RENAULT Concessionaria Car. corso P. Oddone 30, telefoni 480.294 - 489.715; filiale corso Lecce 68, telefono 744.952, vende usato con tessera di garanzia: R4 R5 R6 R8 R10 R16 e occasioni altre marche.

SEMESTRALI
126, 127, 128 3p, A112, 131, Lancia assortimento usato. Rateazioni permute garanzia. Scofit, corso Turati 15, tel. 599.878.

RENAULT concessionaria SOIMA corso G. Cesare 186 grande vendita nuovo Re. nault e usato tutte marche, telefoni 205.1977 205.2005.

SIMCA 1100 GS pochissimi chilometri metallizzata come nuova, appoggiatesta interno pelle, vende Sogea corso Siracusa 40.

UNA OCCASIONE
da non perdere. Da oggi vendiamo direttamente ai clienti privati le nostre auto usate ricondizionate praticando gli stessi prezzi riservati ai rivenditori. Vi invitiamo a provare le nostre automobili e a confrontare i nostri prezzi. Solima centro vendite corso Giulio Cesare 186, telefoni 205.1977 205.2005.

VENDIAMO rateando selezionate 500 126 A112 127 128 Alfa Romeo Fulvia Beta, corso Raffaello 3, telefono 658.001

124 1200 beige 1974 impianto a gas uniproprietario vende Pastorino corso Sebastopoli 227.

500L Mini 1000 Ford Escort 130 coupé automatica impianto gas vende Simoni s.a.s., corso Turati 53, telefono 584.691.

16 Motocicli

A. HONDA nuove a prezzi incredibili con comodi pagamenti solo al Motomarket, corso G. Cesare 175. Tel. 202.204.

BENELLI 250 2 C vendo privatamente L. 570 mila rivolgersi Prattiautomobili via S. Donato 79.

GUZZI V 7 SPORT
carenatura totale in lega forcella speciale marmitte competizione modello unico seminuova, Francar, corso V. Emanuele 208. Tel. 758.282.

MOTOCARRI Ape ciclomotori Ciao Bravo Boxer Vespe moto Gilera, consegno pronte. Moroni, corso Unione Sovietica 189. Telefonare 393.628.

18 Acquisto alloggi

ABBISOGNA privato alloggio tipo signorile (libero entro sei mesi) 1-2 stanze spaziose tinello pago contanti. Telefonare 259.288.

ACQUISTIAMO
contanti: alloggi case ville rustici cascine, in città, al mare, in montagna. Rapida vendita.
CASALEGNO & C.
corso R. Margherita 7, tel. 885.962.

ACQUISTIAMO in Torino e prima cintura con pagamento contanti appartamenti 2-3-4 vani Union Case 549.777.

ACQUISTIAMO per contanti stabile in Torino rapida definizione massima riservatezza. Telefonare 535.904.

CONIUGI acquistano contanti alloggio o villetta 3-6 vani per abitazione e stabile per reddito. Riservatezza. Telefonare 747.803.

CONSULEDILE
533.322 acquista per conto clienti stabili in blocco pagamento in contanti massima riservatezza e rapidità.

FASANO
assume incarichi vendita alloggi ville rustici. Garanzia pagamento contanti. Nessuna spesa. Telefono 694.670 694.180.

IMMOBILIARE STATUTO
acquista in contanti o vende per vostro conto senza spese e senza impegnarvi alloggi in Torino. Telefonare 537.213 517.280.

INV. IMM.
Torino e cintura compra direttamente alloggi, ville, rustici. Telefonare 516.283, 518.985.

LA GINEVRA
piazza Adriano 15, tel. 442.333, 444.225 assume incarichi di vendita di alloggi ville stabili realizzo immediato pagamento contanti nessuna spesa di consulenza.

PRIVATO acquista da privato 2 camere servizi in Torino purché libero. Tel. 489.214.

PRIVATO acquista da privato alloggio 3 camere servizi zona Borgo Vittoria, Vanchiglia. Telefonare 543.770.

È rientrata la spedizione Fiat-Castiglioni che ha aperto una nuova pista tra Timbuctu e il lago Ciad di 2700 km

Cimitero di dinosauri

Un cimitero di dinosauri [illegible] milioni [illegible] anni fa, tombe preistoriche, [illegible] rupestri delle civiltà del deserto, la scoperta [illegible] resti di [illegible] carovana [illegible] Tuareg e 1500 chilometri di Sahara mai percorsi da mezzi meccanici sono il risultato della spedizione italiana che [illegible] aperto una [illegible] pista tra Tombouctou ed il Lago Ciad, lunga circa 2700 chilometri. I dieci componenti (i due gemelli Castiglioni; lo staff Fiat composto dall'ing. Antonio Joli dell'Iveco, [illegible] Mario Capello e da Giuliano Franchini; Luigi Balbo, Giancarlo Arcangioli, Carlo Jacazzi, Giulio Cingoli e Marcello Fracca) sono appena rientrati. Erano partiti a gennaio.

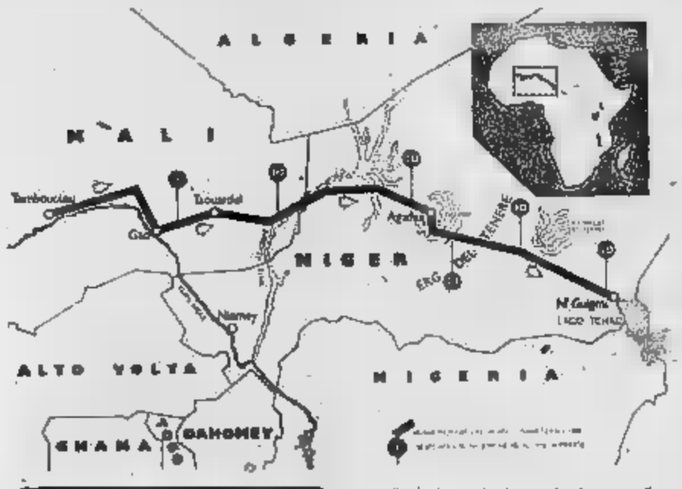

«Un'avventura stupenda, unica — *hanno detto* —. Abbiamo percorso più di [illegible] mila chilometri, attraverso [illegible] la Tunisia, il Niger ed il Mali, con paesaggi stupendi e con l'emozione [illegible] incontri e scoperte affascinanti».

«Eravamo in una zona completamente arida, cosparsa di pietrame e di sabbia cementata da secoli [illegible] calore, probabilmente nel letto di un antichissimo fiume, tra Agades e Gao. All'improvviso il cimitero: vertebre di oltre venti centimetri di diametro, enormi femori, probabilmente di qualche tirannosauro, un colosso che doveva essere alto più di sei metri e lungo [illegible] sedici, il più feroce carnivoro mai apparso sulla terra».

«E poi, le foreste petrificate, la più imponente delle quali sia per il [illegible] che per le dimensioni [illegible] tronchi è circa 250 chilometri a sud-est di Agades. Le tombe preislamiche, che i Tuareg avvicinano con circospezione, con una sorta di timore reverenziale, schiavi di una superstizione che popola questi luoghi di spiriti maligni».

L'obbiettivo iniziale della spedizione [illegible] l'apertura di una pista tra Agadez e Gao, ma giunti alla base di partenza e considerate le condizioni degli uomini e dei mezzi (due Campagnole e due autocarri Fiat 75 PC 4x4, è stato deciso di cambiare il programma e di esplorare la valle dell'Azaouak, aprendo così la nuova pista, ben più difficile e pericolosa, oltre Tombouctou, fino al lago Ciad.

p. [illegible]

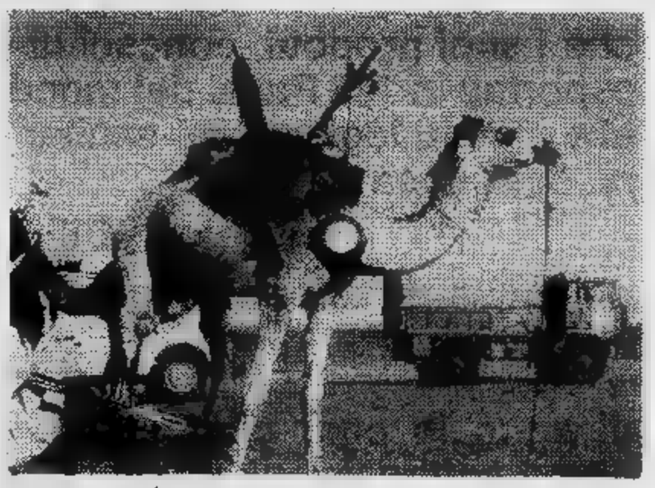

Verde Piemonte la prima tappa

Si parte da Rivarolo

Poche ore al via [illegible] prima tappa del «Verde Piemonte», il giro podistico della nostra regione organizzato [illegible] Stampa Sera. La passeggiata non è agonistica: si inizierà [illegible] 8, poi tutti potranno avviarsi, correndo, camminando, come meglio credono, lungo quei 18 chilometri che si snodano [illegible] strade paesaggisticamente più interessanti del Canavese da Rivarolo, a Ozegna, ad Agliè, al [illegible] santuario della [illegible] delle Grazie, ancora a Rivarolo.

Le iscrizioni saranno aperte fino all'ultimo [illegible] mento nella piazza del mercato di Rivarolo, dove [illegible] si sono formate lunghe code alle [illegible] che accettano [illegible] iscrizioni. Tra gli [illegible] iscritti anche [illegible] di [illegible] anni che vuole festeggiare il suo compleanno «con una bella passeggiata».

[illegible] molti ristoranti della zona offriranno ai concorrenti del Verde Piemonte ed ai loro accompagnatori un menù fisso a prezzo specialissimo.

LOCOMOTIVE «STORICHE» PARTITE VERSO AOSTA

Manifestazione ferroviaria ad Aosta. [illegible] svolge da oggi a lunedì, per iniziativa [illegible] Gruppo fermodellisti Amici del Treno Torino, con la collaborazione dell'Azienda autonoma delle Ferrovie dello Stato, dell'Esercito (genio ferrovieri) e sotto il patrocinio dell'Azienda autonoma di soggiorno e turismo Syndicat d'initiative di Aosta. Saranno esposti sui binari della stazione gli ultimi tipi di locomotive a vapore, entrate ormai nella storia ferroviaria.

E' [illegible] prima manifestazione in Italia del genere: il visitatore avrà la possibilità di vedere tutti i mezzi che *«pur non essendo [illegible] considerati "antichi", sono tecnicamente superati e tra pochi mesi [illegible] saranno più in grado di muoversi autonomamente»*. Le «vecchie» locomotive sono partite stamane alle [illegible] da Chivasso, ciascuna trainando un convoglio.

Amnesty assemblea

Oggi [illegible] nella sede di [illegible] Carena 3 (vicino piazza Statuto) [illegible] tiene l'assemblea dei soci piemontesi [illegible] Amnesty International, in preparazione dell'intervento all'assemblea nazionale [illegible] prevista a [illegible] [illegible] 30 aprile e 1° maggio. Sono invitati [illegible] [illegible] simpatizzanti del movimento.

Il [illegible] è stato [illegible] [illegible] prigionieri politici nel mondo (sono in tutto [illegible] un milione) [illegible] [illegible] concreterà [illegible] una petizione all'Onu.

Farmacie aperte nel pomeriggio

Farmacie aperte oggi pomeriggio [illegible] 15 alle 19,30: p. Vittorio Veneto 10; v. Stradella 198; c. Toscana 17; c. Vittorio Emanuele 34; [illegible] Traiano 73; c. Peschiera 146/c; v. Gorizia 133; v. [illegible] 15; v. Monginevro 128; c. Francia 273; v. Po 51; v. Bionaz 23; c. Fiume 4; c. De Gasperi 6; v. Romani 2; v. Reggio 1; v. Chiesa della Salute 45; v. Nicola Fabrizi 102; v. Garibaldi 24-26; c. Francia 87; c. Peschiera 244/a; v. Mosca 1° ang. v. Coppino; v. Frejus 41; v. Roma 24; [illegible] Dante 78; v. Rieti 55; c. Grosseto 185; v. Asinari di Bernezzo 134; v. Negarville 8; [illegible] Passo Buole 158; v. Ivrea 47-49; c. Cadore 19; v. Exilles 86; v. Guido Reni 155-157; c. Corsica 9; v. Giachino 53; v. Arnaldo da Brescia [illegible] p. Manno ang. v. Isernia; v. Garzigliana 1; [illegible] Giovanni Agnelli 56; v. G. Medici 28-30; v. delle Orfane [illegible]; p. Paleocapa; p. Repubblica 21; p. Statuto 4; v. [illegible] 65; c. Svizzera 42; [illegible] Potenza 92; v. Porpora 41; v. Cibrario 88; c. Duca degli Abruzzi 66; c. Vercelli 1; c. Principe Oddone 28; c. S. Maurizio 35; v. Rivalta 50/a; p. Respighi 3.

Via S. Secondo 46; viale dei Mughetti 11; c. Grosseto 214; v. Buenos Aires 77; v. Cigna 44; v. A. Cecchi 54; c. Gitalio Cesare [illegible]; c. Siracusa 87; v. Luini 41 ang. v. Lemie; v. [illegible] 13; v. Monginevro 113; v. Tunisi 99; v. Palestrina 45; l. Sempione 182; c. Belgio 41; v. Brandizzo 90/92; p. Pitagora 3; v. S. Tommaso ang. [illegible] Bertola; c. Taranto 183/C; v. Tunisi 51 [illegible]; v. Spaventa; c. Stati Uniti 5; v. Giolitti 7/C; [illegible] Casale 110; c. Francia [illegible] bis; v. Piffetti 31 bis; v. Bologna 93; v. Pinchia 1 bis; v. Maria Vittoria 3; l. Orbassano [illegible]; v. [illegible] Nanni 71; v. S. Remo 87; v. Tripoli 58 ang. v. Montalcone; c. Traiano 158; c. Vinzaglio 31; v. [illegible] 31; v. Vanchiglia [illegible] v. Onorato Vigliani 169; v. Stradella 36; Galleria Umberto I; p. Camillo Bozzolo 11; v. Tofane 71; v. Passalacqua 11; v. Giolitti 35; v. De Sanctis [illegible]2; p. Adriano 12; v. Poligno 69; c. Moncalieri 257; v. Barletta 93; c. Sempione 112; v. Sacchi 4; c. Francia 1 bis; v. Madama Cristina 30; Strada S. Mauro 179; c. G. Agnelli 117; c. Orbassano 216; c. Vittorio Emanuele 76; v. Giosuè [illegible] 116.

Corso Brianza 22; v. Bardonecchia 98; v. Braccini 101; c. Unione Sovietica 591 bis; [illegible] Berino [illegible] ang. v. Lanzo; v. Garibaldi [illegible] 13; c. Toscana 165; c. Filippo Turati 74; c. Tassoni 66; c. Sommeiller 31; c. Casale 203; [illegible] Francia 177; v. Cernaia [illegible]4; v. Genova 91; v. Monte di Pietà 21; c. [illegible] 28; c. Sebastopoli [illegible]; v. Cibrario 33 bis; c. Casale 316; v. Capelli 67; c. Giulio Cesare 118; v. [illegible] 78; [illegible] Sebastopoli 206; c. [illegible] [illegible] 417; v. Nizza 214; v. Po 14; v. [illegible] 1; v. Bertholet 10; v. Nizza 108; v. S. Donato 55.

Media "Nino Costa„ di Ciriè

II E: Alasia, Corbelli, Di [illegible] Durando, Folignani, Gandolfi, Lazzara, Magistrelli, Malo, Mazza, Moschini, Perri, Piermattei, Sambati, Scaduto, Ventola, Zorzi, Delmonaco, Daniele. - II D: Castrignano, Bertinetti, Garione, Givone, Impicciché, Marchetto, Saulo, Butera.

II [illegible]: Arcaro, Battistutta, Bisca, Brizio, Boero, Esposito, Grivet, Longo, Magnano, Mancuso, Maniezzo, Marietta, Nucciotti, Pochettino, Puligiano, Ruscio, Tescione, Torchia, Mezzoli, Papurel, Oberti, Petrelli.

(Segue da pagina 7)

Dopo lunga malattia è [illegible] all'affetto [illegible] suoi cari

Ida Tallia nata Pero

Ne dànno il doloroso annuncio il marito Gaspare, la sorella Gina col marito Severino, nipoti Ida e Lucio, pronipoti Daniela e Marina. Funerali lunedì 25 aprile ore 10,15 nella parrocchia San Giulio D'Orta.
— Genova, 21 aprile 1977.

Cara IDA, Pino e Gianni Griffa ti ricorderanno sempre.

Alfredo Griffa e famiglia prendono parte al dolore.

Irma e Ezio Griffa prendono viva parte al dolore della famiglia.

Gianni e Omar Griffa piangono la cara zia [illegible].

Mery Morlando piange la cara IDA.

La Società Litta prende viva parte al dolore che ha colpito il contitolare cav. Gaspare Tallia per la perdita della [illegible] gliè signora

Ida Tallia

— Torino, 21 aprile 1977.

L'U.S. Vanchiglia vivamente partecipa al lutto del [illegible] presidente [illegible]. Gaspare Tallia.

La famiglia **Dalla Riva** si associa al dolore dei congiunti.

La famiglia **Collino** prende viva parte al dolore.

I fratelli **Ferrua** partecipano al dolore del cav. Gaspare Tallia.

Pier Riccardo Perrone si associa al lutto.

Il **Comitato Regionale Piemontese della Lega Dilettanti della F.I.G.C.** prende viva parte al dolore [illegible] [illegible], Gaspare Tallia commissario tecnico del Comitato stesso, per il decesso della moglie, signora [illegible]

Ida Tallia nata Pero

— Torino, 22 aprile 1977.

Serenamente è mancato, munito [illegible] conforti religiosi

Giorgio Boggio

A funerali avvenuti partecipano con infinito dolore la moglie **Dora Favero**, le figlie **Marina, Cristiana** col marito **Vittorio Scotti, Stefania**, la suocera **Clotilde Favero Righini**, il cognato **Raimondo Favero** con la moglie **Mariadele Perrod** e figli, la nipote **Franca Boggio** col marito **Carlo Bifanti** e figli, zie e cugini. Un particolare ringraziamento al professor **Felice** [illegible] Grattarola, ai dottori Emilio Luda e Giorgio Piolatto e alla signorina Bo per l'affettuosa continua assistenza.
— Torino, [illegible] aprile 1977.

Amici e Colleghi di lavoro di Stefania le sono affettuosamente vicini.

Le famiglie **Testa Bisiani** e **Schiavon** si uniscono al dolore della cugina Dora per la scomparsa del caro G[illegible]

Emilio Luda, Giorgio Piolatto, Federico Quadrolo partecipano vivamente al dolore della famiglia per la perdita [illegible]

Giorgio Boggio

— Torino, 22 aprile 1977.

Cristianamente è mancato il

dott. Gian Antonio Lainati

decorato di medaglia d'oro dei volontari [illegible] guerra 15-18

I funerali avvenuti lo annunciano la moglie [illegible] Cresto, la sorella Ernestina Zuccarelli, il fratello Gian Carlo (residente in Argentina), nipoti, pronipoti e parenti tutti.
— Torino, 25 aprile 1977.

Si uniscono [illegible] dolore l'affezionatissimo [illegible] Umberto Citelli e famiglia.

Si uniscono:
Michele, Elia Vaudano
Corrado Vernero
Fulvia Zeppetella
famiglia Sansoè.

Cristianamente è mancato

Luigi Quaglia

Addolorati lo annunciano la moglie **Maria Teresa**, i figli **Massimo** e **Federico** e parenti tutti. Un particolare ringraziamento al dottor La Terra. Funerali oggi ore 15 partendo [illegible] [illegible] Trapani 110.
— Torino, 23 aprile 1977.

Uniti [illegible] dolore della famiglia **Giovanni Oddone** con **Delfina** e mamma.

Addolorati per la scomparsa dell'adorata mamma

Erminia Rogato

ved. [illegible]

la piangono i [illegible] **Nicoletta, Michelina** e **Mario**, parenti e amici tutti. Funerali [illegible] [illegible] ore 16 dall'abitazione corso Regina Margherita 214. La presente è partecipazione e ringraziamento.
— Torino, 23 aprile 1977.

E' mancata

Alessandrina Montanari in Piccoli

Addolorati [illegible] annunciano: il marito, i figli Ettore, Nelva, [illegible]er con rispettive famiglie, sorelle, cognati, nipoti, parenti tutti. Funerali oggi ore 16 parrocchia Lucento.
— Torino, 23 aprile 1977.

E' mancata all'affetto dei suoi cari all'età di anni 102

Edvige Ramati Rosina

Lo annunciano le figlie **Annetta** e **Maristaura**, i nipoti **Cardinali** e **Felia** con le rispettive famiglie. I funerali si svolgeranno oggi alle [illegible] 14,30 nella parrocchia Gran Madre di Dio.
— Torino, 23 aprile 1977.

E' mancato [illegible] suoi cari

Sebastiano Fenoglio

anni 81

Lo annunciano: moglie, figlio, nuora, nipoti, sorelle e parenti tutti. Funerali sabato 23 aprile [illegible] partendo da via Lime Sonia Maria Grugliasco.
— Torino, 22 aprile 1977.

Dopo lunga malattia è mancato

Emilio Grosso

Lo piangono la moglie **Dolores Fassa** con i figli **Floriana** e **Corrado**, la zia **Letizia Almo**, zie, zii e parenti tutti. I funerali a Briona sabato 23 aprile [illegible] 15.
— Briona, 22 aprile 1977.

I Condomini di [illegible] [illegible] 17 partecipano la scomparsa dell'

avv. Valeriano Cattana

— Torino, [illegible] aprile 1977.

(Continua a pag. 13)

ECONOMICI

Vendita alloggi

ALLOGGIO via Chiesa della Salute affittato 1 camera tinello cucinino bagno 2 milioni 500 mila più 3 milioni 500 mila mutuo. Telefono 344.218 518.265.
AVETTA vende via Bardonecchia (Borgo S. Paolo) attico di soggiorno 1 camera tinello cucinino bagno solaio. Telefonare 532.192.
AVETTA vende in collina signorile appartamento: salone 3 camere cucina servizi ampio terrazzo box giardino. Telefonare 532.192.
AVETTA vende corso Antony (Collegno) alloggi VII e VIII piano di soggiorno 1 camera cucina servizio ripostiglio. Telefonare 532.192.
AVETTA vende a Rivoli (centro) alloggio di 1 camera tinello cucinino servizio ripostiglio cantina. Telefonare 532.192.
AVETTA vende libero zona Nizza alloggio di soggiorno 1 camera cucina servizio cantina ripostiglio. Telefonare 532.192.
AVETTA vende libero centralissimo alloggio VI piano di soggiorno 2 camere cucina servizio terrazzo cantina. Telefonare 532.192.
Vittoria libero vendo 2 camere cucina servizi L. 18.500.000. Telefonare 540.819.
CASABIANCA libero in centro salonc.no 2 camere cucina servizi terrazzino L. 20 milioni agevolati. Telefonare 535.597.
CASABIANCA a Santa Rita spazioso camera tinello cucinino servizi L. 14 milioni 500 mila pagamento facilitato. Telefonare 538.973.
CASABIANCA libero zona Francia spazioso 3 camere tinello cucinino servizi L. 33 milioni 500 mila agevolati. Telefonare 539.064.
CASABIANCA libero zona S. Paolo signorile salocino tinello cucinino servizi. Telefonare 549.254.
CASABIANCA libero adiacenze corso U. Sovietica spazioso camera tinello cucinino servizi L. 18 milioni 500 mila. Telefonare 531.310.
CASABIANCA libero a 11 km da Torino in palazzina alloggio camera tinello cucinino servizi L. milioni. Tel. 535.597.
CASABIANCA libero ad Orbassano in palazzina signorile con giardino salone 2 camere cucina 2 servizi terrazzi avanzati box L. 47 milioni 500 mila più mutuo. Tel. 539.064.
CASALEGNO libero via Paquale Paoli (Mercati Generali) 2 camere tinello cucinino servizi terrazzo solarium 24 milioni 500 mila compreso mutuo fondiario e dilazioni. Tel. 885.962 852.904.
CASALEGNO libero recente Nichelino (To) soggiorno 3 camere studio tinello cucinino servizi bilngressi, cantine, box auto 44 milioni dilazionabili. Tel. 885.962 852.904 835.394 835.495.
CASCINOTTA vicino Candia adatta fino settimana per 2 famiglie vani box orto lattaia milioni dilazioni. Tel. 728.334.

CENTRALE
libero signorile adiacente corso Siccardi all di 5 camere spogliatoio cucina ingresso bagno cantine soffitta vendesi L. 38 milioni trattabili. Telefonare 553.986, 533.947.

CENTRALISSIMO libero in antico palazzo signorile presso Tribunale Municipio, terzo piano senza balconi su importante strada, doppi ingressi riservizi adatto studio abitazione pavimenti d'epoca 2 cantinetti mq 360 ripulito. Trasformabile volendo con minima spesa in plurisappartamenti, vendesi L. 75 milioni compresi L. 15 milioni mutuo S. Paolo facilitazioni con mutuo finanziario portineria ascensore riscaldamento centrale. Telefonare 011 760.205 ore ufficio.
CENTROSBARRA liberi Pozzo Strada: 1-2 camere tinello cucinino stesso casa da L. 13 milioni 500 mila. Telefonare 537. 538.945.
CENTROSBARRA libero Statuto: salone camera cucina bagno mansarda mq 150 L. 24 milioni con mutuo. Telefonare 538.557. 538.945.
CENTROSBARRA libero pressi Sip recente: 2 cam tinello cucinino servizi L. 25 milioni 500 mila. Telefonare 538.557, 533.943.
CENTROSBARRA libero Crocetta alto: 2 camere tinello cucinino servizi confort. L. 24 milioni con mutuo. Telefonare 538.557, 538.945.
CENTROSBARRA libero Crocetta, alto piedà-terre: camera cucinino servizi terrazza mq 30 L. milioni mutuo. Telefonare 538.557.
CENTROSBARRA libero corso Umbria recente ampia 2 camere tinello cucinino L. 19 milioni e minimo mutuo. Telefonare 538.945.
CHIERI vendiamo pronti maggio doppi servizi 2 camere cucina salone bella posizione con mutuo dilazioni. Tel. 761.748.
COLLINA Fiocardo vendesi libero appartamento recente in villa signorile salocino 2 camere cucina doppi servizi box giardino condominiale. Tel. 547.119, ore ufficio.
COMPLESSO signorilissimo nella collina torinese strada Cunioli Alti 85 appartamenti pronti subito spaziosi e razionali salone 2-3 camere cucina 2-3 servizi terrazzi garage giardino personale sul posto. Union Case 549.777.
CORSO Cosenza angolo corso Orbassano vendo appartamento libero piano unico 3 camere cucina servizi richiesta 40 milioni eventualmente dilazionabili senza cambiali. Telefonare ore pasti 841.560 842.495.
CORSO Francia Collegno alloggio libero salone 2 camere tinello cucinino 2 bagni costruzione recente. Tel. 831.380 835.570.
EDIL-NIKE vende libera quota 3 vani giardino cantina strada Orbassano-Rivoli L. milioni. Telefonare 665.880.

COMUNICATO
della
DAVIDE CAMPARI-MILANO S.p.A.

La **DAVIDE CAMPARI-MILANO S.p.A.** a seguito di campagne distorte fuorvianti sorte in relazione all'additivo E123 amaranto di cui al recente D.M. 21 marzo 1977 del Ministro della Sanità

INFORMA

la propria affezionata Clientela che la Società **non produce** aperitivi contenenti l'additivo E123 amaranto

DICHIARA

che i suoi prodotti, conosciuti ed apprezzati da 117 anni ed esportati in 165 Paesi del mondo, sono pienamente conformi alle vigenti legislazioni sanitarie internazionali, quella italiana compresa

DIFFIDA

chiunque ad affermazioni contrarie al vero

SI RISERVA

di agire in ogni competente sede a tutela del suo buon nome contro eventuali responsabili.

DAVIDE CAMPARI-MILANO S.p.A.

CORSO FERRUCCI
vende alloggi occupati 2-3 camere servizi 2-3 milioni per camera stesso stabile. Telefonare 885.962 832.904.

CORSO U. Sovietica, fronte Fiat, libero vende minialloggio arredato casa nuova signorile, mutuo 6%. Telefonare 547.119.

EDIL-NIKE vende libera Cambiano nuovo zona signorile: 2 camere tinello cucinino servizi e box, L. 19 milioni mila più mutuo S. Paolo 5 milioni 500 mila. Telefonare 665.880.

«EUROCASE»
vende libero zona Mirafiori camera tinello servizi posto auto telefonare 513.748 513.681.

«EUROCASE»
vende libero Studio camera tinello e servizi 17 milioni. Telefonare 547.470 513.681.

«EUROCASE»
vende libero corso Dante 3 camere cucina servizi 26 milioni. Telefonare 547.470 513.681.

«EUROCASE»
vende libero a Valverde 3 camere cucina servizi box 25 milioni. Telefonare 513.748 513.725.

FASANO 694.670 blocco immobiliare: 800 mq piano terra (capannone 350), cortile 1300 mq. casa con alloggi. Reddito: 430 mila mensili. Richiesta: 120 milioni.
FRAZIONAMENTO borgo Vittoria via Cantoira ultimi alloggi camera cucina 5 milioni 200 mila; 3 camere cucina 6 milioni 400 mila; 5 camere cucina 9 milioni 600 mila vende Immobiliare S. Rita. Telefonare 749.892.
FURBATTO tel. 544.566 vende Unione Sovietica 445 alloggio 85 mq 2 camere tinello cucinino bagno lire 14.000.000.
GABETTI vende libero corso Marconi saloncino 2 camere 2 camere cucina bagno milioni mila mutuo finanziario. Telefonare 5767.
GABETTI vende via Silvio Pellico 22, negozio 40 , 2 luci 9 milioni 500 mila magazzino mq 30 ca. 3 milioni meno mutuo finanziario. Telefonare 5767.
GABETTI vende strada S. Mauro 72 negozio mq 60 ca. 25 milioni meno mutuo finanziario. Telefonare 5767.
GABETTI vende via Lauro Rossi 8, camera cucina bagno milioni 300 mila mutuo finanziario. Telefonare 5767.
GABETTI vende Moncalieri, via San Giovanni Bosco 4: 2 camere tinello cucinino bagno 14 milioni 800 mila meno mutuo fondiario e finanziario. Telefonare 5767.
GABETTI vende libero via Bibiana: 2 camere tinello cucinino bagno milioni 500 mila meno mutuo finanziario.
GABETTI vende Micalieri via Bordighera , 2 camere tinello cucinino bagno 18 milioni 700 mila meno mutuo finanziario. Telefonare 5767.
GABETTI vende via Maria Vittoria 35, saloncino camere cucinotta 16 milioni 500 mila meno mutuo finanziario. Telefonare 5767.
GABETTI vende libero via La Chiusa: 4 camere cucina bagno 35 milioni 300 mila meno mutuo fondiario e finanziario. Telefonare 5767.
GABETTI vende libero via Onorato Vigliani camera cucina bagno 9 milioni meno mutuo finanziario. Telefonare 5767.
GABETTI vende libero via Onorato Vigliani 171, 2 camere tinello cucinino bagno milioni 500 mila; box singolo 3.200.000, box doppio 6.300.000 meno mutuo finanziario. Telefonare 5767.
GABETTI vende corso Sebastopoli 339 corso Siracusa 67: camera tinello cucinino bagno da 12 milioni 700 mila; 2 camere tinello cucinino bagno da 16 milioni 900 mila. Negozi varia metratura da milioni 900 mila meno mutuo finanziario. Telefonare 5767.
GABETTI vende recentissimo via Staffarda 14 saloncino 2 camere cucina doppi servizi libero 32 milioni; 3 cucina bagno 34 milioni 500 mila mutuo fondiario e finanziario. Telefonare 5767.
GABETTI vende Ronsard 6: 4 camere bagno milioni meno mutuo finanziario. Telefonare 5767.
GABETTI vende adiacente piazza Robilant, via Limone 9, camera cucina servizio da 5 milioni mila; 2 camere cucina servizio 8 milioni mila mutuo finanziario. Telefonare 5767.
GABETTI vende Lingotto via Cuneili 83 camera cucina bagno 9 milioni 300 mila mano finanziario. Telefonare 5767.
GABETTI vende libero corso Bernardino Telesio: 3 camere tinello cucinino bagno 34 milioni meno finanziario. Telefonare 5767.
IN blocco vendo zona Cibrario (Maria Vittoria) casa di 25 camere di cui 9 libere 65 milioni facilitando. Telefonare 537.213 517.280.
corso Roma Moncalieri stessa casa liberi 2 camere tinello servizi, 1 camera salone tinello servizi vera occasione recentissimi. Telefonare 544.908 531.475.
INIM Internazionale Immobiliare filiale di Torino ha scelto in via Martorelli per investimento 2 camere tinello cucinotta servizio soffitta cantina ancora in esenzione fiscale. Tel. 504.377.
INIM Internazionale Immobiliare spa filiale di Torino ha scelto in città giardino ampia negozio con retro adibito qualsiasi attività eventualmente alloggio soprastante. Tel. 504.377.
INIM Internazionale Immobiliare spa filiale di Torino consiglia di investire in un piccolo appartamento di corso Regina camera e cucina ad un prezzo veramente minima. Tel. 504.377.
INIM Internazionale Immobiliare spa filiale di Torino vende prestigiosissimo fusso appartamento libero piano alto in condominio residenziale salone 4 camere tripli servizi cucina box doppio piscina e giardino condominiali. Tel. 504.377.
INIM Internazionale Immobiliare spa filiale di Torino ha selezionato appartamento eccezionale zona corso Brescia ulteriore sviluppo 8 camere saloncino, tinello grande, cucinino, doppi servizi, giardino privato, finiture di lusso. Tel. 504.377.
INIM Internazionale Immobiliare spa filiale di Torino vende libero zona Europa soggiorno studio 2 camere cucina doppi servizi, box; standard superiore finiture particolari. Tel. 504.377.
IPI A. Vende, centralissimo, libera subito, via Bertolotti: 10 camere doppie cucine piu riservizi lavanderia ampio ingresso balconi soffitte. Informazioni: telefonare 511.382.
IPI vende, libero via S. Pellico: salone cameretta cucina bagno ripostiglio 2 ingressi 17 milioni 200 mila. Facilitazioni di pagamento. Telefonare 511.382. 537.066.
vende adiacente corso Montecucco, appartamento: 3 camere tinello cucinino bagno antibagno ripostiglio 25 milioni. Facilitazioni pagamento. Telefonare 511.382. 537.066.
vende adiacente corso U. Sovietica, Nichelino 8: 2 camere tinello cucinino bagno 17 milioni 600 mila. Facilitazioni pagamento. Telefonare 511.382. 537.066.
IPI vende Pozzo Strada, via De Sanctis 71: camera tinello cucinino bagno soffitta 11 milioni mila. Facilitazioni. Telefonare 511.382.
IPI A. Vende libero presto, Crocetta corso De Gasperi 48: due camere cucina ingresso bagno solaio, 22 milioni. Facilitazioni. Telefonare 511.382 537.066.
IPI e vende recente, Cascine Vica, via Sestriere 133: tre camere cucina bagno lavanderia posto auto 27 milioni 500 mila mutuo compreso. Facilitazioni pagamento. Telefonare 511.382 537.066.
IPI e vende villa Castelnuovo Nigra recente costruzione completamente arredata salone pranzo 5 camere cucina bi servizi cucina terrazzo terreno 2000 mq informazioni presso i nostri uffici. Telefonare 511.382.
IPI b vende libero presto Castellamonte piazza Liberta 1 soggiorno pranzo, 4 camere cucina bi servizi 2 cantine, informazioni presso i nostri uffici. Telefonare 511.382.
d vende Barriera Lanzo via Caltanissetta 7 tinello cucinino bagno 2 milioni 300 mila facilitazioni mento. Telefonare 511.382 537.066.

De-Ga S.p.A. impresa vi invita a visitare il centro residenziale sulla strada Stupinigi Vinovo cantiere aperto anche sabato e domenica. Permutate l'alloggio condominiale casa nel verde. Telefonare orario ufficio 831.380 835.570.
LA GINEVRA vende a Collegno, libero: camera tinello servizi L. 10 milioni. Telefonare 442.333, 444.223.
LA GINEVRA vende a Moncalieri (Moriondo): tinello servizi box L. 17 milioni 500 mila. Telefonare 442.333, 444.225.
LA GINEVRA vende a Vinovo libero e nuovo: 2 camere cucina servizi lavanderia box L. 32 milioni 500 mila. Telefonare 333, 444.225.
LA GINEVRA vende piazza Sofia, libero: 2 camere cucina servizi piano alto L. 26 milioni. Telefonare 442.333, 444.225.
LA GINEVRA vende via Tripoli, ampio: 2 camere tinello servizi L. 25 milioni mutuo compreso. Telefonare 442.333, 444.225.
LANZO Torinese residenza via Chiolani, vendonsi ultimi alloggi signorili consegna immediata, lire 16 milioni 500 mila e lire 38 milioni 300 mila dedotta forte mutuo. Furbatto, 544.566.
LIBERI corso P. Oddone completamente ristrutturati una due camere cucina servizi stessa casa. Fisim 585.902 581.759.
LIBERO adiacenze corso Ferrucci recente signorile tre camere cucina servizi anche uso ufficio 27 milioni 300 mila dilazioni. Fisim 581.759 585.902.
LIBERO adiacenze corso Siracusa recente ampio camera tinello cucinino servizi giardino condominiale, 16 milioni 800 mila più 2 milioni mutuo. Fisim 585.902 581.759.
LIBERO alla vendita via Montecimone in casa recente costruzione: camera tinello cucinino bagno. Telefonare 546.476.
attiguo piazza S. Carlo via Lagrange rinnovato 3 vani cucinino bagno 16 milioni 700 dilazionati. Tel. 683.451.
LIBERO corso Sebastopoli tre camere cucina servizi 27 milioni 200 mila dilazioni. Fisim, 585.902, 581.759.
LIBERO Siracusa recente piano alto 3 cucinotta servizi 27 milioni 500 mila dilazioni. Fisim, 585.902, 581.759.
LIBERO corso Telesio recente piano alto due camere tinello cucinino servizi 26 milioni 700 mila più 2 milioni 800 mila mutuo fondiario. Fisim, 581.759, 585.902.
LIBERO Grugliasco recente ampio 3 camere tinello cucinino servizi 28 milioni dilazioni. Fisim, 581.759, 585.9
LIBERO in via Borgomanero 3 vani, cucina angolo cottura servizi riscaldamento centrale, 18 milioni. Tali, telefono 442.765.
LIBERO Moncalieri recente signorile due camere tinello cucinino servizi 20 milioni più 2 milioni 200 mila. Mutuo Fisim, 581.759.
LIBERO vendo adiacenze corso Peschiera camera tinello cucinino servizi. Telefonare 543.770.
LIBERO via Filadelfia pressi corso Siracusa vendo al piano rialzato in recente costruzione camera tinello cucinino e servizi a L. 15 milioni 300 mila dilazioni 353.900.
LIBERO via G. Reni camera tinello cucinino servizi milioni mila dilazioni. Fisim 585.902 581.759.
MAXIMMOBILI vende libera via P. Giuria recente costruzione mini alloggio mq 45 lussuosamente arredato L. 18 milioni dilazionabili. Telefonare 553.977, 544.807.
MAXIMMOBILI vende libere via Carrera V piano signorile spazioso 2 camere tinello cucinino servizi L. 29 milioni dilazionabili. Telefonare 544.807, 553.977.
MAXIMMOBILI vende libero piazza Solferino 5 camere cucina termo bagno ascensore 30 milioni dilazionabili. Telefonare 544.807.
MAXIMMOBILI vende via Orta camera tinello cucinino riscaldamento servizi L. 7 milioni 600 mila dilazionab. Telefonare 553.977, 544.807.
MAXIMMOBILI vende libero corso Orbassano signorile spazioso soggiorno camera tinello cucinino servizi 2 terrazzi L. milioni mutuo 6%. L. 1 milione mila. Telefonare 553.977.
MAXIMMOBILI vende libero Collegno centro, nono piano: soggiorno camera angolo cottura servizi mq 65, L. 19 milioni dilazionabili. Telefonare 553.977 544.807.
MINIALLOGGIO zona Parella totalmente ristrutturato in piccola palazzina tranquilla 10.500.000, Telefonare 518 365 540.767 544.218.
MIRAFIORI alloggio libero 2 camere cucina servizi costruzione recente. Tel. 831.380 835.570.
MONCAMPRA libera con cucinino bagno via Monginevro (piazza Sabotino), 7 milioni. Telefonare 537.213 517.280.
NONE via Santarosa palazzina nuova costruzione consegna immediata appartamenti spaziosissimi di 2-3 vani da 18.400.000 box facilitazioni Serim 519.801.
OCCASIONE a 6 km Superga vendo villa panoramica in finizione 35 milioni. Telefonare 480.994 720.594.
OCCASIONE in Nichelino occupato camera tinello cucinino servizi vendesi. Telefonare Nuovo Studio Immobiliare 544.908 531.475.
OCCASIONISSIMA alloggi di camera cucina servizi medesimo piano via Nervo vendesi in blocco L. 31 milioni. Telefonare 441.765.
PECETTO palazzina nuova vende libe: bellissimo appartamento 2 camere studio taverna cucina servizi garage giardino privato 40 milioni eventualmente dilazionabili cambiali. Telefonare ore pasti 841.560 842.495.

CARIGNANO
prestigioso stabile in ristrutturazione impresa vende appartamenti e mansarde rifinitura accurata volendo mutuo. Telefonare 545.851.

(Continua)

Allarmante un vandalico disboscamento

“Italia Nostra„ tutela gli ex-feudi del Roero

GRAZIA NOVELLINI

SOMMARIVA — L'allevamento [redacted] suini [redacted] bovini impiantato [redacted] la frazione Paolorio di Sommariva Bosco, in territorio di Sommariva Perno, copre forse una grossa speculazione edilizia? La domanda è di «Italia Nostra». «Abbiamo svolto [redacted] piccola indagine — dicono i responsabili dell'associazione — e [redacted] ne sono emersi, per ora, elementi allarmanti.

Com'è nato il sospetto [redacted] un disegno speculativo? Da parecchie circostanze: i boschi intorno all'allevamento sono stati abbattuti ed alcune vecchie cascine (del Mago, Fadadritto) demolite e ricostruite; la zona è stata allacciata ad acquedotto ed elettrodotto (ufficialmente ad [redacted] dell'abitazio[redacted] del custode). *«In effetti* — ammette "Italia Nostra" — *[redacted] servizi attivati [redacted] modesti e quanto al disboscamento è una speculazione di piccolo cabotaggio sul legname».*

L'«iter» giudiziario del[redacted] vicenda è emblematico. Per [redacted] distruzione, [redacted] barba alla "forestale", dei [redacted]gnifici boschi del Paolorio fu incriminato certo Sebastiano Nota di Carmagnola, che dichiarò [redacted] pretore di Bra d'aver agito di testa [redacted] e fu condannato a 800.000 mila lire di multa per disboscamento abusivo. Impugnò la sentenza e [redacted] appello [redacted] pena gli fu ridotta a 80 mila lire. *«Precedenti del genere incoraggiano le speculazioni* — si commenta ad "Italia Nostra" —. *Se chi ricava milioni dal taglio abusivo [redacted] un bosco la fa franca o quasi, [redacted] rafforza la convinzione che il gioco valga la candela. [redacted] reati contro l'ambiente sono attentati a un patrimonio che è di tutti ed andrebbero perciò puniti con ben altra severità».*

Si può esser certi che [redacted] disboscamento del Paolorio [redacted] apra la strada ad altri?

«Sulla carta sì, perché la [redacted] è agricola e quindi qualsiasi progetto d'edilizia abitativa sarebbe illegittimo. Ma converrà tener gli occhi aperti. Nel Roero, parallelamente alla caccia al pezzo di terra per la "seconda casa", [redacted] in atto una concentrazione di terre nelle mani [redacted] pochi "cittadini". I fenomeni sono entrambi molto preoccupanti. Non per nulla avevamo proposto alla Regione di vincolare a "riserva naturale" tutto il sub-comprensorio del Roero. Purtroppo il progetto ha fatto poca strada».

Negli ultimi anni le mappe catastali dei paesi della «sinistra Tanaro» hanno subito [redacted] propria rivoluzione. Neo-imprenditori, spesso digiuni d'agricoltura, fanno incetta di terre e spesso riescono a beneficiare di mutui a tasso agevolato la cui concessio[redacted] pare impossibile senza influenti «protezioni». Così, per il Paolorio, si parla del solerte interessamento d'un ministro.

In assise solo testi carcerati

Omicidio in cella qualcuno parlerà?

CUNEO — (g.d.m.) Giuseppe Petracco, [redacted] anni, da Spilinga (Catanzaro), era già in carcere da [redacted] decennio quando, [redacted] mezzogiorno del [redacted] maggio '74 accoltellò, nel reclusorio di Saluzzo, un compagno di pena, Teodoro Caruso, [redacted] anni, che morì [redacted] settimane dopo. L'uccisore comparirà davanti all'assise di Cuneo entro il mese prossimo.

L'imputato si protesta innocente, [redacted] d'aver inferto le mortali coltellate, insinuando che un altro recluso l'abbia fatto.

Il Petracco era stato rimproverato dal Caruso nella cucina del penitenziario perché lavorava svogliatamente. Risentito, s'era allontanato con parole di minaccia. Due ore dopo, a mezzogiorno, il Caruso tornava nella sua cella dov'erano altri otto detenuti fra i quali il Petracco. Questi subito lo schiaffeggiò facendogli cadere una radiolina [redacted] mentre l'altro era chino per raccoglierla il Petracco, con un coltello, lo colpì due-tre volte.

Il Caruso ferito fu soccorso ed avviato all'ospedale in grave stato. Rifiutò dapprima di indicare chi lo aveva ferito, mentre i compagni di cella negavano di aver visto qualcosa pur essendo tutti presenti. Pochi giorni prima di spegnersi, al magistrato che l'interrogava il morente rivelò: *«E' stato Petracco, mi ha accoltellato perché lo [redacted] rimbrottato».*

La difesa sosterrà probabilmente che la denuncia della vittima è sospetta.

UOMINI E [redacted]

Ceva ai Caduti della libertà

GIUSEPPE GROSSO

CEVA — Sono ormai trascorsi trent'anni dal luglio 1947 quando i cebani, ormai avviata a compimento la ricostruzione della loro cittadina, decisero di tributare un solenne omaggio ai loro Caduti nella guerra partigiana: una cappella, all'ingresso del cimitero [redacted]unale, per raccoglervi, uniti nella morte, le salme di venti giovani immolatisi al grido di «Libertà». Nessuno ha dimenticato: la cappella, ormai vetusta, resiste ancora anche [redacted] il tempo l'ha seriamente danneggiata. Era costa[redacted] 400 mila lire, difficili da trovare in quel dopoguerra quando ognuno doveva pensare alla propria famiglia.

Sorse un comitato per l'erezione della cappella-sacrario [redacted] le banche locali, [redacted] gli uffici pubblici, si assunsero l'impegno di riscuotere le offerte. L'Anpi di Ceva mise in vendita cartoline riproducenti il bozzetto del monumento. Non mancava, nell'estate di quel 1947, la volontà di fare, ma a difettare [redacted] i fondi. Il progetto, che prevedeva la inaugurazione nel giorno dei Defunti, [redacted] poté essere rispettato. Qualcuno propose perfino di ricorrere ad una festa da ballo per raccogliere la somma mancante e l'infelice accostamento non mancò di suscitare polemiche. Si ripiegò, quindi, sul tradizionale banco di beneficenza, inaugurato dal vescovo di Mondovì [redacted] dal presidente della Provincia di Cuneo, e si giunse a quota 181.000 lire.

Iniziata [redacted] costruzione, la somma venne rapidamente esaurita. Ci furono alcuni mesi d'interruzione ed infine la amministrazione civica fece quanto tutta la popolazione attendeva, conducendo [redacted] termine i lavori a proprie spese. Trent'anni dopo Ceva desidera un'iniziativa per rimettere in sesto la cappella: il Comune risponderà un'altra volta all'appello?

Alessandria: per la difesa tutti innocenti o “comparse„

MA CHI L'AVRÀ RAPITA SARA DOMINI?

EMMA CAMAGNA

ALESSANDRIA — A sentire la difesa una pioggia d'assoluzioni dovrebbe emettere il tribunale che [redacted] prossima settimana (forse sabato) [redacted] la sentenza [redacted] processo ai 14 [redacted] banda che rapì la piccola Sara Domini. Stasera dopo le ultime arringhe s'avrà il rinvio per la ripresa e [redacted] sentenza. Di fronte alla richiesta [redacted] 133 anni complessivi [redacted] del p.m. Parola, i patroni hanno invocato grande clemenza [redacted] serie d'assoluzioni (solo in subordine [redacted] formula dubitativa). Non solo [redacted] innocenti le 5 donne, ma anche il milanese Antonio Santelli, che maneggiò più d'un miliardo [redacted] riscatto, [redacted] i genovesi Bruno Turci [redacted] Mario Ubaldo Rossi, [redacted] cui pesa l'accusa d'aver sequestrato la bimba.

Estranei ai fatti sono Turci [redacted] Rossi, dicono i loro legali, avvocati Lauricella, Antoniello, Gaito e Sarno: perché bisogna credere a Salvatore Mascia, che li ha tirati in ballo per salvare i veri colpevoli? La banda che sequestrò la nipote dell'industriale Geloso era già al completo fin dal maggio 1976 [redacted] aspettò certo la scarcerazione di Bruno Turci, che avvenne solo il 20 dicembre.

Si insiste che il Mascia, per dissimulare i corresponsabili veri, ha fatto nomi a casaccio. Naturalmente dev'essere assolto, e con ampia formula, il milanese Domenico Di Pietro, l'uomo dalle evasioni facili (6 in [redacted] anni), per il quale lo stesso p.m. ha chiesto insufficienza [redacted] prove. Ma ciò non lo soddisfa, pretende le scuse.

Restano da condannare, in sostanza, Mascia, ma non a pena pesante, cioè 28 anni, — dicono oggi i suoi legali, avv.ti Frank e Romanelli — Vittorio Felicetti (ma i 15 anni proposti dall'accusa non [redacted] merita), Angelo Germani e Luigi Omacini (ma in misura blanda). E benevolenza merita Giorgio Fregoso, che [redacted] incensurato (in verità non ha per nulla l'aria d'un criminale).

Le 5 donne per le quali s'invoca l'assoluzione sono figure in complesso patetiche, forse travolte da eventi più grandi di loro. Due, Gabriella Spoldi [redacted] Annamaria Ramaioli, non si guardano. Sul banco degli imputati, alle loro spalle, c'è quell'Angelo Germani che dell'una è marito [redacted] dell'altra amante. Ma questa [redacted] sapeva che lui fosse sposato e quando, al Casinò di St-Vincent ebbe 5 milioni da cambiare, pensò non al «riciclatore» di soldi sporchi ma al principe azzurro.

IN BREVE

Vercelli: fiaccolata del [redacted] Aprile

(w.n.) Stasera alle 20,30 iniziano a Vercelli in piazza Cavour con la distribuzione delle fiaccole, le celebrazioni del 25 Aprile. Un corteo attraverserà la città e quindi, sempre in piazza Cavour, parlerà l'on. Paolo Vittorelli.

Alessandria: vino pér tutte le cucine

(e.c.) «Il vino dell'Alessandrino per tutte le cucine regionali italiane» [redacted] il tema della tavola rotonda di oggi alla Camera [redacted] Commercio che l'ha organizzata. Ospite d'onore l'attore Ernesto Calindri.

Sindaco [redacted] giunta dc [redacted] Cigliano

(n.o.) Cigliano ha il nuovo sindaco, a capo d'una giunta dc, con il dichiarato appoggio esterno di comunisti e socialisti. E' stato eletto il dott. Franco Regis, che ha ottenuto 11 voti; astenuti [redacted] consiglieri [redacted] psi [redacted] i 5 del pci. Il monocolore succede al centro-sinistra, che amministrava dal 1970. Assessore anziano e vicesindaco [redacted] Emiliano Rigazio (11 voti) mentre il sindaco dimissionario ha accettato d'essere assessore.

La "settimana del tulipano" [redacted] Verbania

(a.c.) Una «Settimana del tulipano» [redacted] tiene nei giardini botanici [redacted] Villa Taranto a Pallanza da domani domenica al 1° maggio. Oltre ai 70 mila bulbi in fiore i visitatori potranno ammirare, tra le fioriture primaverili, quelle di rododendri, camelie, azalee, magnolie, glicini, narcisi e ancora di cotogne prunus giapponesi, ciliegi asiatici, cinerarie ecc. Omaggi ai visitatori (uno ogni cinque biglietti d'ingresso).

Castelmagno: convegno agricolo alpino

(g.d.m.) L'agricoltura montana ha prospettive di sviluppo: sul tema un incontro-dibattito si terrà domattina nel salone municipale di Castelmagno, organizzato dal Centro occitano di cultura [redacted] diretto dallo scrittore Nuto Revelli. Riferiranno [redacted] professori Giuseppe Maspoli e Bruno Fassi, presenti [redacted] sindaci delle valli cuneesi e i presidenti le Comunità montane.

(Segue da pag. 11)

Uniti nello [redacted] profondo dolore an[redacted] la morte di

Neri Carluccio

la moglie Adriana con il piccolo Mattia, i genitori Eva e Luigi Carluccio, i suoceri Mariolina e Gigi Colombo, le sorelle Sabina e Maria Rosa con Roberto, [redacted] zia Maria T[redacted] vedova Raffa, i cognati Gianni e Armando Colombo con Milli, i cugini Gabriella e Giorgio Raffa con Graziella. A funerali avvenuti.
— Torino, 20 aprile 1977.

Giovanni Cristiano
Edo Giuliano
Carlo Lelia
sono teneramente vicini a Adriana Eva e Gino.

Si uniscono al dolore della famiglia:
Emma Loris Bellonato
Maria Piero [redacted]
Annamaria Sergio Saroni
Francesco Paola Cobarati
[redacted]
Luisa Marosa Roberto Castello
Romano Campagnoli
Marisa Luciano Saroni
Roberta Max Pellegrini
Mario Calandri
Anna Maria Bounous
Donatella Alberto Rocco
Fulvia Giorgio Ramella
Giacomo Soffiantino
Ettore Fico
[redacted] Cordero
Francesco Tabusso.

Giulio Bergamini partecipa [redacted] dolore della famiglia.

Partecipano al lutto:
Attilio Forgioli
Romano Notari
Mario Raciti
Giancarlo Ossola
Pierluigi Lavagnino
Alberto Ghinzani.

Giulio e Alberto Bolaffi, Umberto Allemandi, Dirigenti [redacted] Collaboratori delle Edizioni Bolaffi partecipano al [redacted] del dottor Luigi Carluccio per [redacted] gravissima perdita del figlio NERI.
— Torino, 23 aprile 1977.

Prendono parte al dolore dell'amico Luigi Carluccio: Gian Enzo e Patrizia Sperone [redacted] Pier Luigi Pero.

Lamberto [redacted], Gaetano Tumiati, Carlo [redacted] e Gianni Ferocci [redacted] la redazione [redacted] Panorama [redacted] affettuosa[redacted] vicini a Luigi Carluccio per la [redacted] figlio

Neri Carluccio

— Milano, 22 aprile 1977.

La Galleria Fogliato partecipa al lutto che ha colpito il dr. Luigi Carluccio, per la perdita del FIGLIO.

Eugenio, Gigi, Sandro, Carlo Alberto Fogliato pren[redacted] viva par[redacted] al dolore del dr. Luigi Carluccio e famiglia.

[redacted] Ferrario partecipa vivamente al dolore della famiglia Carluccio per la perdita [redacted] NERI.

I Collaboratori dell'Agenzia Fore partecipano al dolore dei famigliari per la scomparsa dell'amico

Neri Carluccio

— Torino, 22 aprile 1977.

Olga Augusto Dolli e figli, Milena e Camillo Frugoni partecipano al grande dolore di Adriana Mariolina e Gigi e della famiglia Carluccio per la perdita del carissimo

Neri Carluccio

— Torino, 22 aprile 1977.

Partecipano al dolore della famiglia Carluccio Fabi e [redacted] Manacorda e [redacted] Gajal.

Uniti [redacted] dolore a Luigi Carluccio:
Piero Martina
Francesco Menzio
Enrico Paulucci
Massimo Quaglino
Laura e Federico Riccio.

Giuseppe [redacted] ed [redacted] prendono parte [redacted] dolore della famiglia Carluccio.

La Galleria GianFerrari prende parte al dolore [redacted] Luigi Carluccio.

La Galleria Viotti partecipa al dolore del prof. Luigi Carluccio.

Componenti Sindacato Nazionale Mercanti Arte Moderna partecipano al dolore del prof. Luigi Carluccio per la perdita del figlio NERI.

Componenti Associazione Piemontese Gallerie Arte Moderna partecipano al dolore del prof. Luigi Carluccio per la perdita del figlio NERI.

La Cassa di Risparmio di Torino partecipa con profondo cordoglio al grande dolore del professor Luigi Carluccio e della famiglia per la scomparsa del figlio

Neri Carluccio

— Torino, 22 aprile 1977.

Partecipano al dolore:
Bianca Roselli
Tina Olivetti
Clara Valente
Renzo Guasco
Luigi Barale
Pino Bertone
L[redacted] e Cristina Gueraldo
Renato e Gisella Parisi
Mario e Lisa Remorino.

Si uniscono al dolore della famiglia:
Paolo Gherra
Angelo Maggi
Giorgio Martino
Riccardo Pippione
Roberto Riganti
Laura Serralunga.
— Torino, 22 aprile 1977.

Gli Amici Torinesi dell'Arte Contemporanea partecipano al dolore di Luigi Carluccio e della sua famiglia per l'immatura perdita del figlio NERI.

Poldo e Sandra Fariolli Marcello e Frida Levi sono affettuosamente vicini al carissimo amico Luigi Carluccio nel dolore per [redacted] perdita del figlio NERI.

[redacted]a e [redacted] Volpieno sentitamente partecipano al dolore della famiglia.

Franca e Marco Bertone con le sorelle Anna e Gabriella piangono commossi la scomparsa del carissimo NERI padrino di Andrea.

Massimo Lelio Pa[redacted]na Olivetti.

Sorelle Parisi e mariti.

Titolari e Maestranze della Editip prendono parte al dolore del dottor Luigi Carluccio per la perdita del figlio NERI.

Le famiglie Berra, Dignami ed Opezzi sono fraternamente vicine al dottor Luigi Carluccio per la immatura scom[redacted]sa del figlio NERI.

Con amore, costernati ricordano NERI:
Lucia, Sereno Marino
Mario Lattes
Pino Curletti.

Mario e Maria Becchis con Pia, Luciano, Enrica, Antonio esprimono il loro grande dolore per la perdita del caro indimenticabile NERI.

Marcel e Pilin Hulier con i figli ricordano con profondo dolore il [redacted] carissimo NERI.

Giovanni Testori si stringe al carissimo amico Luigi e ai suoi familiari per la perdita di NERI.

Si associa al lutto Alain Carol.

All'immenso dolore di Adriana, Mar[redacted] e della famiglia Carluccio partecipa[redacted] costernati gli zii e cugini Dolli, Macario, Fantoni, Becchis.

La Galleria La Bussola partecipa al dolore [redacted] Luigi Carluccio.

Il gio[redacted] 20 aprile è mancata all'affetto [redacted] dei [redacted] cari

Rina [redacted]ti ved. Torretta

A funerali avvenuti ne danno il triste annuncio la figlia M[redacted] Clara, [redacted] sorella Irma, i cognati Franco Chapperon, Carlo e Maria Torretta, Eugenio e Guglielmina Torretta.
— Torino, 23 aprile 1977.

Partecipano al dolore di Maria Clara i cugini:
Maria Grazia e Franco Bettin
Umberto e Anjuta Chapperon
Umberto e Lisl d'Amaro
Peppina e Antonio Rizzi
Peppino e Giulia Torretta
Giuseppe [redacted] Enrichetta Torretta
Gianni e Maria Grazia Torretta
Gio' e Gianna Torretta.

Le Officine Giuseppe Torretta partecipano [redacted] profondo cordoglio al dolore della comproprietaria Maria Clara Torretta per la [redacted]a della cara [redacted]MA.

I Dipendenti delle Officine Torretta partecipano con profondo cordoglio al lutto della signorina Maria Clara Torretta per la scomparsa [redacted] cara MAMMA.

Le famiglie Scanavino e Fontana sono vicine nel dolore a Maria Clara.

Cesare Astrua Prato prende affettuosamente parte al lutto della famiglia Torretta.

Ester e Federico Pittoni piangono con Maria Clara la cara zia RINA.

Cristianamente è mancato all'affetto dei suoi cari

Riccardo Otelli

cavaliere della Repubblica industriale
di [redacted] 93

Ne danno [redacted] doloroso annuncio la moglie Rosa, la figlia Orsola con il marito Karl, il genero Aldo, i nipoti Paolo, Carlo, Rosanna, Ingrid, Mia con le rispettive famiglie, i pronipoti Tamara e Silvia, parenti tutti. I funerali avverranno in Monteu da Po sabato 23 aprile 1977 alle ore 15,30 partendo dall'abitazione [redacted] Torino via G. Casalis [redacted] alle ore 14. La p[redacted] quale partecipazione e ringraziamento.
— Monteu da Po, 23 aprile 1977.

I Dip[redacted] della [redacted]ta Riccardo Otelli di Otelli Carlo [redacted] C. addolorati per [redacted] scomparsa del signor RICCARDO ne ricordano l'opera preziosa da [redacted] svolta, il paterno affetto sempre dimostrato e p[redacted] ai familiari le più sentite condoglianze.

Con profonda tristezza Maria Fervelli e famiglia Mainero [redacted] affettuosamente vicini alla signora Rosa [redacted] famiglia nel loro grande dolore.

Le famiglie Ruscazio e Ferroglio partecipano con animo commosso al grave lutto della famiglia Otelli.

Serenamente è tornata a Dio

Emma Moreschi in Finaldi

[redacted] anni 47

Angosciati [redacted] danno l'annuncio il marito Ermanno, le figlie Antonella ed Elena, la mamma Iolanda, il fratello Beppe con la moglie Sandra ed i figli Mario, Stefano e Francesco, i cognati, nipoti e parenti tutti. I funerali avranno luogo sabato 23 corrente mese alle ore 16,30 nella parrocchia dell'Immacolata [redacted] sa[redacted] celebrata la santa [redacted] esequiale indi al cimitero. Non fiori [redacted] opere [redacted] bene.
— Vigevano, 23 aprile 1977.

Cristianamente [redacted] mancata

Domenica Massimino ved. Vizio

La piangono: le figlie Maria e Franca i generi Enrico Baravalle e Aldo Roascio, i nipoti Antonio, Carlo, Massimo; fratello, sorelle, cognato e parenti tutti. Un particolare ringraziamento [redacted] professor Gazzano [redacted] personale reparto rianimazione ospedale Maria Vittoria. Funerali sabato 23 aprile ore 16,30 da piazza del Castello Moncalieri.
— Moncalieri, 22 aprile 1977.

Improvviso malore troncava la vita del

rag. Paolo Zopegni

Lo annunciano il fratello Virgi con la moglie Giuseppina Fasano. Funerali [redacted]gi ore 16 ospedale Maria Vittoria.
— Torino, 23 aprile 1977.

BECKENBAUER

Più che il calcio poté il dollaro

Il "kaiser" del Bayern è al centro di pettegolezzi e polemiche - Ha deciso di lasciare la Germania e di giocare nel Cosmos - L'accompagna Diane graziosa fotomodella

CARLO MORIONDO

Prima lo chiamavano soltanto principe. Quando vinse i campionati del mondo nel 1974 diventò Kaiser Franz. Un imperatore dal cognome un po' plebeo: Beckenbauer, etimologicamente, significa qualcosa come «scodellaio». Abbiamo detto popolare: non diremo mai adorato. Il grandissimo Franz non ha mai fatto nulla per esserlo, probabilmente perché gli sarebbe costato un po' di fatica e la vita di Beckenbauer è stata invece un capolavoro di scansasudori, di massimo risultato con il minimo sforzo, di pochissimo fumo per moltissimo arrosto (in senso letterale: Franz non fuma, ma l'arrosto è più che abbondante, sotto forma di miliardi sul conto in banca).

Osservatelo giocare, lo vedrete ancora, perché il suo passaggio dal Bayern al Cosmos può significare la sua scomparsa dai teleschermi. Quando gli altri si precipitano, lui corre; quando tutti corrono, lui cammina; quando gli altri camminano, lui sta fermo. Marmoreo, impassibile, non un gesto di troppo. Con momenti di stizza soltanto verso chi vorrebbe vederlo dannarsi, magari per piombare poi sfinito negli ultimi minuti. Contro questi, che non comprendono da quale trono discenda la sua classe, Beckenbauer ha avuto gesti che gli sono rimproverati adesso. Come quando, durante un duello tra le due Germanie, sputò contro il pubblico che gli gridava «Svegliati!».

Svegliarsi? Incredibile. Come dire ad un gatto, che sta controllando il topo, di aprire gli occhi e darsi da fare. Il gatto sa che il topo sarà suo, Beckenbauer sa che il pallone finirà tra i suoi piedi e quindi è inutile muoversi per andargli incontro, come è inutile, anzi pazzesco, andare incontro ad un treno sui binari. Sarà così comodo attendere sul posto il pallone e dargli, appunto, una zampatina felpata, da gatto.

Il capolavoro, la sua «bottà del cartoccio» è proprio questa: l'inimitabile modo di colpire la palla, quasi accarezzandola, come nascondendo a stento il rimpianto di separarsene. Un colpo né troppo forte né troppo leggero, da disorientare l'avversario che crede di acciuffare facilmente la sfera ed invece se la vede passare davanti inafferrabile. Certe volte la zampata è accompagnata da un gesto, da un'occhiata al compagno come a dirgli «Ora tocca te, lasciami in pace...» e sembra von Karajan quando abbassa la mano e dà ad un solista.

In nazionale volte: un mito. Una moglie, tre figli, villa faraonica; contratti pubblicitari non finire: un successo strepitoso. Al quale si aggiungono ora si sa bene quanti miliardi in sonanti dollari e l'inevitabile guaio della perdita di una vera vita privata. I giornali tedeschi non l'hanno risparmiato; la bionda consorte Brigitte è andata sulle furie quando sui rotocalchi ha visto la foto di Franz allacciato alla fotomodella Diane in una mossa che era certo un dribbling. Si è parlato divorzio, ma non sarà certo il «kaiser» a promuoverlo; è troppo faticoso. Diane andrà con lui in America: può darsi, si incaricherà di tante cose. Faticoso è anche amministrare il patrimonio: Franz lascia fare Robert

Le confessioni di un liberal

Valerio Zanone, segretario del pli, ha parlato ad una riunione del Rotary di Torino sul tema: «Confessioni di un liberale». Ne pubblichiamo ampio stralcio.

VALERIO ZANONE

Che significa essere liberale? Vi è motivo di ritenere che le specie del liberalismo siano all'incirca una pro capite. Mi riferirò alla definizione più elementare, che si può leggere nel dizionario Zingarelli della lingua italiana: «Liberale significa: libero, civile, franco, benigno. Persona sincera, schietta, che professa principi di libertà civile. Fautore della libertà».

Come vedete, per lo Zingarelli essere liberale era ancora colpa. Forse anche per i più, e ancora oggi, essere liberale non è propriamente una colpa, quanto piuttosto una anomalia, una diversità. Oggi essere anomali e diversi rispetto alla media può essere più imperdonabile che essere colpevoli rispetto alla norma. Pare che la diversità sia accettata a condizione di essere stravagante, e quindi di rassicurare indirettamente il conformismo. I liberali sono minoranza critica, una minoranza stravagante. Si considerano con benevolenza le colpe connesse con una complicità diffusa: noi siamo colpevoli soltanto, al contrario, di non avere abbastanza complici.

Se cerco di guardare lontano, devo confessare che vedo per i liberali solo una lunga strada di opposizione forse incompresa, probabilmente solitaria, certamente minoritaria: «Sappiamo dover lavorare a lunga scadenza». *Questa è la prima confessione che volevo fare.*

Ora c'è da chiedersi perché i liberali siano destinati, quasi senza eccezioni, al ruolo di minoranza. Già la libertà è, da sempre, in minoranza nel mondo. Il liberalismo è nato come coscienza politica dell'Europa e si è affermato come filosofia politica dell'Occidente; e l'Europa e l'Occidente, con i loro regimi di democrazia rappresentativa imperfetti ma liberi, sono in minoranza nel concerto degli Stati del mondo.

Ancora: nello stesso Occidente e nella stessa Europa le forze politiche propriamente liberali sono nuovamente minoritarie. Non affronto neppure il caso italiano. Abbiamo assunto in Italia una posizione moderata e coerente e rischiamo di morire per eccesso di coerenza e di moderazione, mentre altri partiti riescono a campare del contrario.

Dunque viene da chiedersi: perché? Voglio qui avanzare solo una spiegazione fra le molte possibili. Noi viviamo civilmente e politicamente in società di massa in cui è molto premiata l'enfasi del collettivo, e facilmente prevalgono le tendenze al conformismo egualitario. I liberali non sono collettivisti né conformisti né egualitari.

Siamo per l'eliminazione delle disuguaglianze inique, ma non siamo per l'uniformità mediocre che genera l'amore per la mediocrità. La nostra definizione dell'eguaglianza è: l'impiego democratico dei diritti del cittadino per ampliare le opportunità degli uomini. Il nostro problema politico è: combinare la solidarietà sociale necessaria per la sopravvivenza con l'iniziativa individuale necessaria per il progresso.

La seconda confessione che intendo fare è dunque la seguente: in un clima culturale e politico in cui predomina il conformismo egualitario, mi appare non conservatrice progressista l'affermazione di Russell: «Tanto per cominciare, non vogliamo che tutti gli uomini siano eguali».

Terza, ed ultima, confessione. Mi chiedo se nel futuro di medio periodo ci sarà ancora possibilità di espressione per una minoranza liberale in Italia o se non si prepari per il nostro Paese un graduale fatale periodo di offuscamento della libertà.

Il cortigiano di Shakespeare risolveva il problema dicendo che la libertà è solo una parola e le parole solo aria. Ma, come l'aria, la libertà è tanto essenziale che ci accorgiamo di poterne fare a meno solo quando incomincia a mancare. E oggi avvertiamo, credo, il pericolo imminente che la libertà e le sue garanzie comincino a mancare.

L'aspetto più grave di questo deterioramento nel grado di libertà del paese è nella crisi delle istituzioni. Le istituzioni sono in crisi non perché nell'Italia di oggi la libertà sia eccessiva, ma perché la democrazia è troppo debole. Le istituzioni democratiche sono profondamente lesionate dalla incertezza del cosiddetto quadro politico e il rimedio che i più propongono per tenerle in piedi è peggiore del male.

Secondo la Costituzione l'unità democratica si attua nelle istituzioni che tutti devono servire e di cui tutti devono disporre, e non elimina, anzi richiede la differenza e il conflitto fra i partiti. Una democrazia è libera, insomma, quando i partiti in conflitto operano nella unità e stabilità delle istituzioni, mentre oggi si tende ad affidare istituzioni disunite e instabili al compromesso fra partiti coalizzati all'insegna della spartizione.

Il discorso potrebbe inter-

Schwann, l'uomo dalla barbetta mefistofelica, che [illegible] anche l'abile general manager del Bayern dei tempi d'oro.

Con una sola invidia: sembra che Cruijff abbia guadagnato [illegible] guadagni di più. Con un solo rimpianto: [illegible] aver amministrato [illegible] stesso fin da ragazzo, in modo da incassare tutto lui quanto ha fatto guadagnare anche agli altri, cioè al Bayern. Beckenbauer alla sua squadra non è costato niente: quando vi entrò era [illegible] ragazzotto di quindici anni, [illegible] — [illegible] sendo minorenne — non poteva [illegible] oggetto di compra-vendita. Bastò l'assenso scritto del padre. Franz cominciò a farsi notare per la [illegible] aria annoiata: se ne stava a metà strada tra portiere e centrocampo, infischiandosene se i compagni gli dicevano di correre. Sapeva già allora, per scienza innata, che il calcio si gioca molto di più con il cervello che con i piedi. A furia di risparmiarsi, si è ritrovato a trentadue anni, [illegible] pieno diritto in quell'empireo [illegible] cui appartengono fra i tramontati Matthews o Puskas [illegible] Di Stefano, ma tra i calciatori in attività direi soltanto lui e Pelé e Cruijff (e forse Facchetti).

E' una pedina importante nel gran lavoro che il Cosmos sta facendo per dimostrare agli americani che il football è meglio del baseball, ma non sappiamo [illegible] là riusciranno [illegible] capirlo, non era simpatico, perché «fannullone» [illegible] questa Europa di vecchia scienza calcistica; chissà a New York e dintorni [illegible] riusciranno a gustare le delizie che il Kaiser Franz [illegible] offrire. Temiamo di no, e speriamo di sì: il tramonto di Beckenbauer incompreso sarebbe troppo triste.

GLI ALTRI DICONO

PAESE SERA

Le comparse

Anche se non si capisce bene perché, un pretore [illegible] finito sotto inchiesta in Sicilia per aver concesso un'intervista televisiva in presenza di comparse vestite per l'occasione da carabinieri [illegible] da guardie [illegible] finanza. Non sappiamo se in quell'occasione il pretore, Enzo Romano, di Messina, fosse a conoscenza del fatto che militari [illegible] guardie, entrati nel suo studio con la troupe, erano invece dei privati cittadini pagati per figurare, in riprese esterne, quali solerti difensori della legge [illegible] dell'ordine. Fatto sta che ha dato l'intervista, e che [illegible] alto ufficiale dei carabinieri che passava di là si è accorto dei falsi militari; ne è scaturito un esposto alla procura [illegible] relativa inchiesta.

Apprendiamo così che: 1. è meglio non scherzare troppo coi carabinieri; 2. una comparsata costerà allo Stato [illegible] bel po' di soldi, visto che finora si [illegible] occupati del fatto I carabinieri, due procure della Repubblica e perfino la Cassazione; 3. c'è chi usa le comparse in servizi televisivi, che, trattandosi [illegible] interviste, definiremmo giornalistici. Questa volta le comparse erano un gruppetto di militari: visto che c'erano, potevano prendere una comparsa anche per il ruolo di pretore da intervistare, magari doppiandolo poi con la voce di Alberto Lupo.

CORRIERE DELLA [illegible]

Un Paese unito

L'Italia [illegible] stata unanime nella condanna dei fatti di giovedì [illegible] Roma: unanime nel riconoscere la responsabilità di [illegible] gruppo anonimo di teppisti, unanime nell'avvertire che l'indulgenza verso chi ricorre alla violenza non è tollerabile, unanime infine nell'elogio del comportamento della polizia. Poche volte, nella storia non sempre limpida della tenuta dell'ordine pubblico nel nostro Paese, la solidarietà per la polizia è stata, come adesso, sicura, convinta, generale. E raramente, come adesso, è apparso che una polizia responsabile diventa, di fronte a un tentativo disperato di sovversione, non uno strumento di repressione ma una garanzia di libertà.

la Repubblica

IL GIORNO

Europa alla [illegible]

L'Italia va alla deriva? Per Giorgio Amendola, non soltanto l'Italia è oggi in gravi difficoltà. In tutta la Cee — dice — [illegible] c'è alcun governo stabile, che abbia un consenso superiore al 50 per cento dei voti. «Siamo di fronte a una grande trasformazione mondiale: l'irruzione di miliardi di uomini — che vengono dal passato coloniale — sulla scena della lotta politica ed economica. Si pongono grosse questioni di ripartizione del lavoro [illegible] questo investe l'Europa che un tempo aveva una posizione egemonica. Naturalmente, in questa Europa l'Italia è il punto più debole».

LA CITTA' DOMANDA

Nostro veleno quotidiano

Egregio Direttore,
ho seguito negli ultimi giorni la polemica sui coloranti artificiali e sui pericoli che rappresentano per la nostra salute. Mi domando, [illegible] questo punto, perché i divieti non abbracciano tutti i coloranti, ma soltanto alcuni di essi. Mi si risponderà che solo quei pochi [illegible] sono dimostrati, agli esami di laboratorio, dannosi alla salute dell'uomo. Al che potrei [illegible] volta replicare che fino [illegible] poco tempo fa anche i coloranti oggi sotto accusa erano considerati innocui, e che allo stesso modo quelli [illegible] considerati oggi innocui potrebbero essere indicati come cancerogeni in [illegible] futuro neppure troppo lontano. Allora perché non avere il coraggio di abolire tutti i coloranti? Che bisogno c'è [illegible] mangiare marmellate rosse o gialle, [illegible] in natura risultano invece di altro colore? Oppure verrebbe alterato un fittizio "imperativo" commerciale? Via tutti i coloranti, quindi eliminiamo tutto ciò che può essere dannoso ma è sicuramente superfluo, senza considerare che l'eliminazione del colore artificiale da cibi e bevande può soltanto risultare in una riduzione dei relativi costi di produzione.

Annabella Alessandro
Torino

Paghiamo sempre [illegible]

Egregio Direttore,
Ho letto che un gruppo di magistrati presenterà ricorso contro [illegible] decreto che blocca la scala mobile per gli stipendi che superano il «tetto» dei sei e degli ot[illegible] milioni. Violerebbe questo decreto uno dei principi fondamentali della nostra Costituzione: quello della uguaglianza dei cittadini, anche di fronte al fisco. Non vi è dubbio che questo principio è stato violato, ma purtroppo non ho alcuna speranza sull'esito del ricorso. Lo Stato che restituisce dei soldi? E quando mai? Si troverà un cavillo giuridico, o comunque un marchingegno che lascerà le cose come stanno. A pagare le tasse saranno sempre i soliti, i lavoratori dipendenti, senza difesa contro l'inflazione galoppante. Gli altri continuano tranquillamente ad infischiarsene. Andreotti aveva minacciato cose terribili contro gli evasori, ma non [illegible] è fatto nulla, come sempre. Anzi abbiamo scoperto che i ricchi denunciano sempre meno. Dicono che sono diventati più poveri, e i nostri governanti gli credono sulla parola.

G. Roletti

Mostra antifascista

Egregio direttore,
Il Comitato di Quartiere «Rebaudengo - Stura-Falchera» in unione con la Presidenza della Regione Piemonte ha promosso presso la scuola Anna Frank, via Scotellaro 15, la mostra [illegible] «Antifascismo-Resistenza e Deportazione [illegible] allestita [illegible] cura del circolo «La Rosa Bianca» di Torino.
La mostra itinerante, che è già stata portata nelle maggiori città d'Italia [illegible] visitata dal oltre un milione di cittadini, è rivolta in particolare alle giovani generazioni. Abbraccia [illegible] periodo 1920-1945, con la cospirazione e la lotta antifascista, la guerra di liberazione nazionale, i lager di sterminio nazisti, ed infine [illegible] Repubblica e la Costituzione.

Silvia Arena - Torino

rompersi qui, se non rischiasse di mancare in tal caso di quell'ottimismo della volontà che è d'obbligo per i liberali. A mio avviso, l'orizzonte è nuvoloso ma non [illegible] tutto nero.

Molti italiani sono liberali [illegible] non lo sanno, [illegible] la situazione [illegible] porterà forse ad accorgersene. E fra pochi mesi c'è l'appuntamento con l'Europa, che può riscattarci da molte angustie particolari. Sono persuaso che il processo di unificazione europea, come avvenne nel secolo scorso con il processo di unificazione nazionale, coinciderà con uno sviluppo di libertà civili, economiche, sociali e politiche.

[illegible]OLI [illegible] FRANCO [illegible] E PIERO SORIA

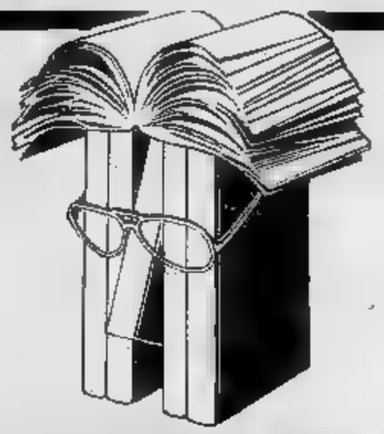

TUTTOLIBRI
il [illegible] per riconoscere i tuoi libri.

- **SCUOLA: I testi della crisi**
- [illegible] **Prévert, poesie inedite**

[illegible] LA STAMPA

GRUPPO "ABELE"

DROGA in quale direzione?

Questo libro vuol essere strumento tecnico e concreto di lavoro. Il primo in Italia che consideri la droga da [illegible] punto [illegible] vista globale, dopo la nuova legge sugli stupefacenti. Rivolto agli operatori dell'educazione (genitori compresi), ai gruppi volontari, agli Enti pubblici. Uno strumento accessibile a tutti coloro che vogliono interessarsi del problema.

Il libro può essere richiesto direttamente al: Gruppo ABELE - Torino - Via S. Teresa 23, tel. 545.823 oppure presso AGA Editrice - Cuneo - C.so Brunet 15, tel. 3019. Prezzo di copertina L. 3.500.

donando sangue all'
AVIS
potrai dire di aver salvato una vita umana

AVVISO

la ditta **WOLMER** avverte:
causa i continui furti, chiude il negozio di tappeti in via Salbertrand 69

PERTANTO

dal 28 aprile liquida sino ad esaurimento la gamma completa dei suoi tappeti autentici orientali annodati a mano con certificato di garanzia, tappeti moderni scendiletti, giroletti ecc... [illegible] prezzi di realizzo.

AVVERTE INOLTRE

che la vendita nel negozio di via Salbertrand 68 (tendaggi, moquette biancheria per la casa) continua normale come sempre.

WOLMER

Negozi: Via Salbertrand [illegible] e 69
Magazzini: Strada Aeroporto 12

LO SPORT

La Juventus affronta un turno decisivo (sarà Gentile il francobollo di Novellino)

Perugia vale lo scudetto

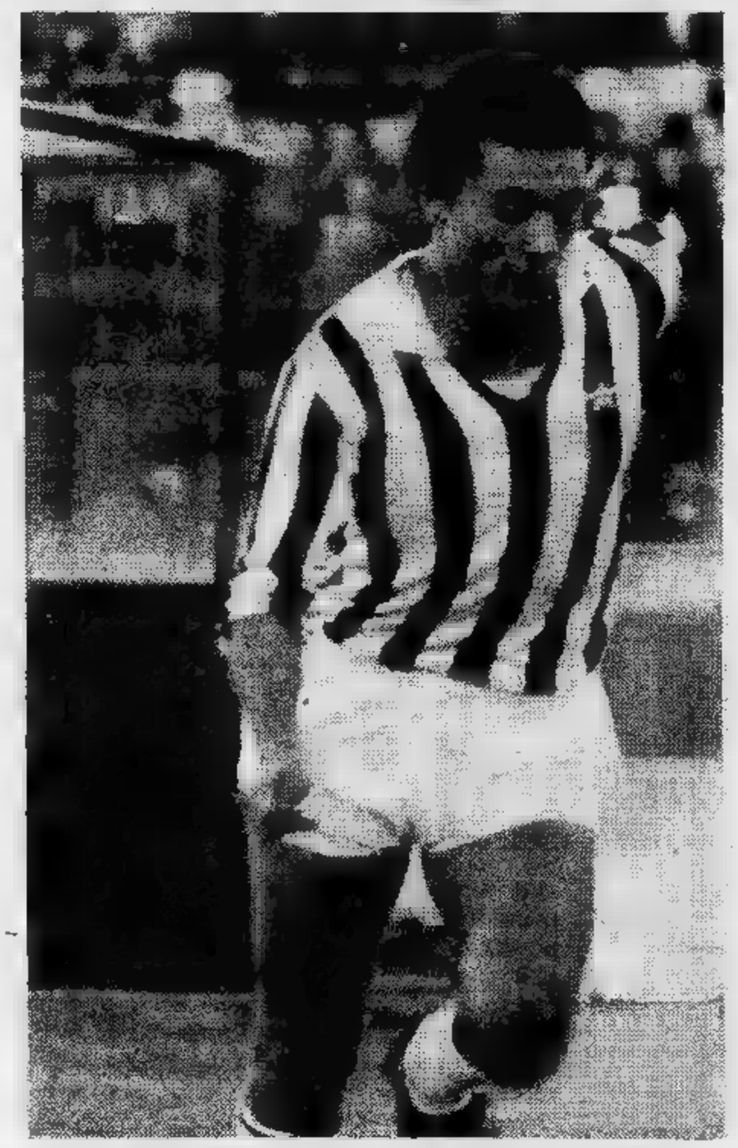

Gentile, pedina fondamentale domani a Perugia

PERUGIA — Perugia vàl bene uno scudetto. La Juventus, da ieri sera nella città umbra, vuole dimenticare l'1-0 subìto lo scorso anno sul campo di Santa Giuliana all'ultima giornata di campionato e mantenere le distanze dal Torino. L'insidia che domani il Torino porterà alla capolista è concreta, poiché i granata ospiteranno in casa il Verona mentre i bianconeri, dopo il «supplemento» in Coppa si vedono propinare dal calendario un turno terribile. Il ricordo della sconfitta dello scorso anno non costituisce un'aggravante per la squadra di Trapattoni, bensì un motivo per concentrare idee ed energie in 90' che potrebbero risultare decisivi.

Trapattoni, sottolineando le intenzioni bellicose dei perugini, a sua volta ammette che anche la sua squadra giocherà per i due punti, cercando di realizzare l'obbiettivo con molta cautela e prudenza. «Vincere domani vorrebbe dire un grosso passo avanti verso lo scudetto. Stimo e reputo il Perugia una bella squadra, in grado di costruire un gioco sostanzioso, redditizio e bello dal punto di vista spettacolare. Però noi non siamo gli ultimi arrivati».

Ci sono, si vede, le premesse ad un match che potrebbe risultare storico. La gente sicuramente si annoierà e avrà speso bene i propri soldi per l'acquisto del biglietto. Si prevede, infatti, un tutto esaurito ed un tifo particolarmente caldo attorno alle due squadre. Intanto la temperatura, in Umbria, è primaverile. Castagner guarda il sole e spera: «Il caldo dovrebbe favorire la mia squadra, anche perché la Juventus dovrà smaltire la partita di mercoledì. Con ciò non voglio dire che i bianconeri hanno faticato molto contro l'Aek, anzi, si sono disposti in campo con molta intelligenza ed hanno usato soprattutto il cervello. Inutile ripetere, perciò, che la Juventus è una grande squadra e che il nostro compito sarà estremamente arduo».

Novellino e compagnia preparano il trabocchetto alla Signora. Cosa farà la Signora per sventare il pericolo? Innanzitutto porrà Gentile su Novellino, Cuccureddu su Cinquetti (eventualmente a match iniziato potrà verificarsi l'inversione di ruoli, che a priori riteniamo improbabile). Il resto delle marcature si configurerà così: Tardelli-Vannini (sui corner aiutare «Schizzo» tornerà Bettega), Furino-Curi, Benetti-Pin, Morini-Scarpa. Sull'altro fronte è prevedibile Nappi-Causio, Lanzi-Bettega, Ceccarini-Boninsegna. E, dopo il calcio parlato, eccoci ai fatti. Siamo già nel clima di Perugia-Juventus.

g. f.

Calcio domani inizio ore 15,30

FIORENTINA - arb.: Gussoni
CATANZARO - arb.: Menicucci
GENOA - FOGGIA arb.: Michelotti
MILAN - LAZIO arb.: Agnolin
NAPOLI - arb.: Lattanzi
PERUGIA - JUVENTUS arb.: Bergamo
ROMA - INTER arb.:
arb.:

CLASSIFICA: Juventus p. 42; Torino ; Inter 29; Napoli e Fiorentina ; Perugia e Roma 25; Lazio, Genoa e Ve- 24; Milan 21; Foggia e Bologna 20; Sampdoria 19; Catanzaro 17; Cesena 13.

Serie B

Atalanta-Novara; Avellino-Varese; Brescia-Ascoli; Catania-Cagliari; Lecce-Rimini; -Taranto; Monza-Ternana; Palermo-Vicenza; Pescara-Como; Sambenedettese-Spal.

: Monza e Vicenza p. 39; Pescara Atalanta 37; Como 36; 34; Cagliari 33; V 29; Taranto, Ascoli, Catania e Sambenedettese 28; Spal e Palermo 25; Brescia 24; Rimini, Modena e Ternana 23; Avellino Novara 19.

Serie C

— Alessandria-Triestina; Bolzano-Lecco; Cremonese-Mantova; Padova-Pergocrema; Piacenza-Clodia; Pro Patria-Seregno; Pro Vercelli-Venezia; S. Angelo - Juniorcasale; Treviso - Biellese; Udinese-Albese.

CLASSIFICA: Cremonese p. 45; nese 43; Treviso 39; Lecco e sale 36; Triestina e Bolzano 33; Alessandria 32; Piacenza 31; Albese 30; Padova, Pergocrema e S. Angelo Biellese, Pro Vercelli e S 28; Pro Patria 26; Clodia 22; Venezia 13.

Il Perugia ha "cattive" intenzioni

Castagner: il caldo sarà nostro alleato

CORRISPONDENTE
GIULIANO FORTI

PERUGIA — *E' iniziato il conto alla rovescia per la partita Perugia-Juventus, la cui attesa in città ha raggiunto toni pressoché nevrotici, e non solo nell'ambiente della tifoseria. E' sicuramente la partitissima dell'anno ed i biglietti di tutti gli ordini di posti sono esauriti, tanto che domani i botteghini dello stadio rimarranno chiusi.*

Dispetto

La vigilia dell'incontro, peraltro, è trascorsa abbastanza serena nell'ambiente della squadra, anche se allenatore e giocatori sono al centro dell'attenzione degli inviati da tutta l'Italia in cerca di notizie tecniche anche «colore». Il più seguito, naturalmente, è Castagner, che già l'anno scorso, al suo esordio nella massima divisione, non ci ha pensato su due volte a mancare di rispetto alla «Signora», facendole perdere la partita con essa, la possibilità di aggancio al Torino, insomma facendole re il bersaglio dello scudetto.

Ma è acqua ormai passata sotto i ponti ed oggi la situazione appare diversa. La Juventus giunge a Perugia caricatissima, dopo la grossa prestazione di Atene contro l'Aek. Quanti hanno visto all'opera i bianconeri sono rimasti sbalorditi per l'impeccabile condotta di gara. Di tutto questo si rende ben conto Castagner che, nonostante il vento favorevole che fa filare veloce la sua navicella, resta fermo con i piedi per terra e si fa soverchie illusioni. «Ho visto la grande Juventus contro l'Aek — esordisce il trainer — per cui domani avremo un compito molto arduo. D'accordo, ogni partita fa storia a sé sull'esito finale della gara avranno molta importanza i primi venti minuti di gioco. La mia squadra sta attraversando un buon momento ed il terreno asciutto dovrebbe giocare a suo favore».

«La Juventus è stanca?».

«Non credo molto questo presunto handicap bianconeri — risponde Castagner —, poiché ad Atene sono stati bravi anche nel cercare di faticare il meno possibile. Se dovesse fare molto caldo, comunque, qualche juventino circa quarantacinque partite nelle gambe potrebbe in qualche modo risentirne».

Agroppi, che la Juventus ai trovato davanti in tanti derby quando militava nel Torino, punta tutto Scarpa, che suo dire è tornato quello di un tempo dopo avere ritrovato la via del gol: spetterà Morini bloccare le iniziative. Anche Renato Curi è al centro dell'attenzione. L'anno scorso fu lui a beffare Zoff con secco diagonale. «Segno poco — dice il piccolo interno perugino —, i miei gol sono sempre stati molto importanti».

Berni sì

Per quanto riguarda la formazione del Perugia, scontato il rientro Berni, al quale sarà affidata la marcatura di Bettega; Ceccarini andrà su Boninsegna Nappi su Causio. Novellino, infine, l'autentico fuoriclasse del Perugia che a Torino in campo per onore di firma in seguito a un infortunio, si è ripromesso una prossa prestazione anche per non farsi dimenticare tanto presto dai tifosi, una volta che sarà partito, come è certo, per altri lidi. Il suo sarà sicuramente un bel duello con Gentile.

Intanto, ieri sera, la Juventus è arrivata a Perugia e si è sistemata in un albergo del centro. Ad attenderla c'era una nutrita schiera di tifosi, che l'ha festeggiata per il recente successo di Atene.

Spedizione Vagnino raggiunge gli 8000!

8000 aziende a Torino e nel suo hinterland industriale.
Dove le forniture per ufficio non si improvvisano.
Allora, Gros-Market Ufficio:
un'idea, un servizio in più
dei Grandi Magazzini Vagnino.

A Torino, nella Sede Vagnino Mirafiori,
in Via Passo Buole 170/10
tel. 6190615.

Ti detto "valuteremo al massimo il suo usato"
col ricavato ti sei comprato una bicicletta!

da Solma non succede
Solma giusto prezzo dell'usato
giusto prezzo del nuovo
Solma concessionaria Renault.

RENAULT concessionaria SOLMA
CORSO GIULIO CESARE 186 - TEL. 205.19.77-205.20.05

CONTRO IL VERONA GRAZIANI SOCIO E BOMBER

L'azionista che fa gol

BEPPE BRACCO

Il Torino ha un nuovo azionista. Si chiama Francesco Graziani, di professione calciatore. Ieri sera il presidente Pianelli gli ha consegnato i mille. Il capocannoniere del campionato può essere considerato uno dei dirigenti della società granata. Dopo il caso Rivera — che non brava avesse comprato tutto il Milan, ma poi la notizia è stata ridimensionata — ecco quello di un altro calciatore il quale, però, si contenta di un «pacchetto» piccolo piccolo, dell'ordine di qualche milione. Graziani che «compra» soltanto uno scampolo del Torino fa automaticamente cadere anche l'offerta del Cosmos lanciata da Beckenbauer che lo vorrebbe negli Stati Uniti valutandolo tre miliardi.

A parte il fatto che il Kaiser non si sbilancia poi troppo (sul mercato italiano una cifra del genere farebbe entrare in lizza parecchi dei presidenti di serie A. Savoldi — che tutto sommato è un'altra cosa — è stato pagato due miliardi). A Graziani — ed al Torino, naturalmente — la cosa non interessa. «I miei gol servono al Torino. Il fatto che Beckenbauer mi consideri il miglior centravanti d'Europa mi lusinga, visto che l'apprezzamento viene da un uomo di gran classe come lui. Però io sono quasi all'inizio della carriera ed a trasferirmi negli Stati Uniti non penso nemmeno. Magari, tra molti anni potrei anche pensare una soluzione del genere. Adesso proprio no: sto troppo bene al Torino».

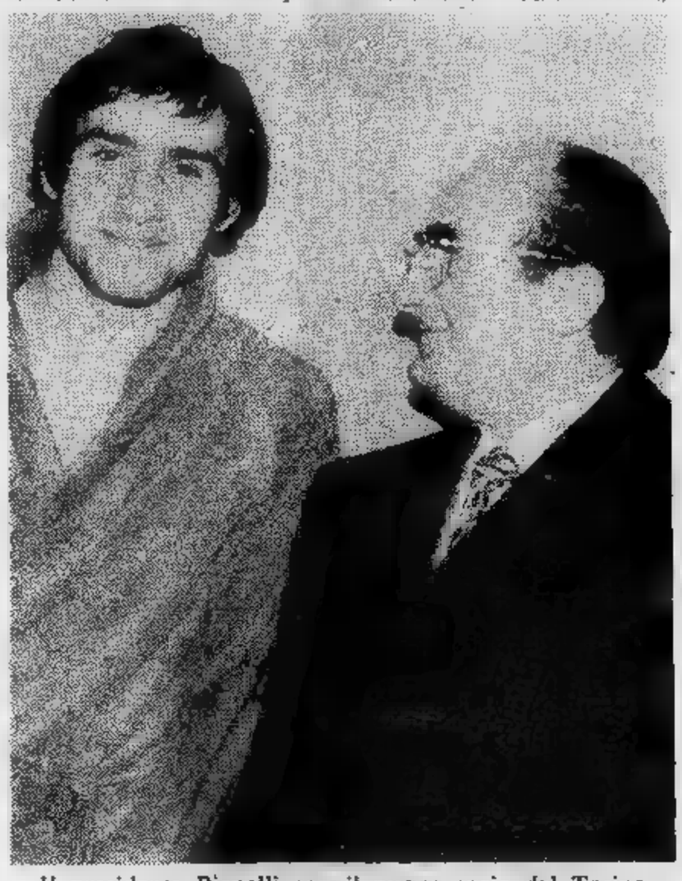

Il presidente Pianelli con il nuovo socio del Torino

I legami con il Torino sono diventati sempre più stretti e ieri ne s'è avuta la conferma. Un calciatore che intende assicurarsi un posto tra i soci della squadra nella quale gioca rappresenta davvero un fatto notevole. Infatti, mentre per Rivera si trattò di una disinvolta operazione ad alto livello, per Graziani il discorso tocca soprattutto il fatto sentimentale. «Il Torino mi ha dato molto, mi ha lanciato, mi ha valorizzato — spiego — ed io rispondo in questo modo. Ci sono molto attaccato. Sia ben chiaro che non ho fatto questo pensando al futuro, per restare al Torino quando non giocherò più. Questi calcoli non rientrano nel mio carattere. Mi sto costruendo la villa ad Arezzo, andrò probabilmente a vivere laggiù, nel momento in cui mi occuperò più di calcio a livello professionistico. Ma il Torino per me resterà sempre una cosa molto importante. Farò incorniciare queste azioni, appenderò il quadretto in casa. Non chiedo altro».

Pianelli è estremamente orgoglioso di questo giocatore che è disposto a sborsare soldi per dimostrare quanto sia attaccato al Torino. Ma non si tratta di una novità, anzi è la prima volta che Graziani si comporta in modo molto disinteressato. Come per la firma del contratto. «Ho detto al vicepresidente Traversa: faccia lei per me tutto va bene, mi fido completamente. Lui si è messo a ridere, evidentemente non ci credeva. Così mi son fatto portare un foglio ed ho messo la firma in bianco. Dopo, siamo rimasti tutti soddisfatti».

E domani, contro il Verona? Graziani non ha dubbi: «Dobbiamo vincere a tutti i costi. La Juventus ci obbliga a fare così». Il Torino giocherà nella formazione migliore, anche i leggeri dubbi per Zaccarelli e Pecci sono destinati a rientrare. In questi giorni si è parlato molto della Juventus, delle sue prodezze in Coppa e della possibilità di uno scivolone a Perugia che significherebbe perlomeno l'aggancio in classifica. Ma Radice non si lascia portare lontano da questi discorsi: «Il nostro compito è quello di battere il Verona e questo lavoro ci impegnerà completamente. Penseremo ai fatti nostri, insomma. Se poi da Perugia, quando avremo la vittoria in tasca ci auguriamo, arriveranno buone notizie, tanto di guadagnato».

IL VERONA FA QUADRATO

DAL NOSTRO CORRISPONDENTE
FRANCESCO RUFFO

VERONA — Il Verona parte nel tardo pomeriggio di oggi per Torino. Valcareggi non vuole annunciare ancora la formazione, ma sicuramente rientrerà il libero Negrisolo, fermo ormai da quasi un mese. Questo recupero dell'ex romanista rende disponibile un posto in difesa; l'alternativa potrebbe essere tra Logozzo e Giubertoni a terzino destro. Logozzo, infatti, domenica a Catanzaro era stato sostituito nella parte finale della partita perché la sua prestazione era stata tutto insoddisfacente. Affrontare i gemelli del gol, Pulici e Graziani, con difensori al massimo della forma può essere pericoloso. Valcareggi, invece, sostiene: « Logozzo e Bachlechner hanno tanta classe e tanta volontà da poter ripetere la prova fornita all'andata proprio contro il Torino. Certo, ho disponibile Giubertoni, ma non credo che sia il momento di fare esperimenti ».

Così, praticamente, la formazione è fatta, con l'unica novità di Negrisolo a libero, e ciò significa che il Verona giocherà sicuramente in difesa dato che Negrisolo è un giocatore in grado di appoggiare egregiamente il centro campo ed anche di puntare a rete. Per il resto, il Verona attende tranquillo questo appuntamento.

Valcareggi nega che la partita sia determinante per l'assegnazione dello scudetto. « Non siamo certo noi — dice — gli arbitri del campionato. Dopo questa partita ne saranno altre quattro, e ci sarà tutto il tempo, sia per il Torino sia per la Juventus, di modificare la propria posizione in classifica. E' evidente che le due squadre sono le migliori del campionato. Lo provano i punti di vantaggio che hanno sulla terza classificata. Per noi questa è una partita esclusivamente di prestigio, mentre il Torino giocherà specie di finale. Ma di finali i granata ne dovranno poi affrontare altre quattro. Lo stesso discorso vale per la Juventus. Io in questo momento non mi sento proprio di pronunciare un pronostico per lo scudetto. Le due torinesi sono le più forti ed entrambe hanno identiche probabilità di successo ».

In particolare, il Verona si affiderà sul suo centro campo rinnovato con il giovane Guidolin, affiancato dall'ex granata Maddè e due punte certamente di valore, anche se non pari a quelle granata, che sono Petrini e Zigoni. Quest'ultimo pare abbia pagato 700 mila lire di ammenda per le dichiarazioni fatte dopo la partita con la Juventus al « Bentegodi » di Verona e dopo che l'arbitro Michelotti l'aveva accusato di « chiarugismo ». Ciò non indurrà tuttavia Zigoni a non impegnarsi domani contro i granata per favorire così indirettamente la Juventus: « Io cercherò sempre di giocare per me stesso e per il Verona. La Juventus è ormai un fatto passato, ed eventualmente cercherò di vendicarmi sul campo l'anno prossimo ». Queste le dichiarazioni fatte dal giocatore prima di partire per Torino.

Basket - Domani vertice a Bologna

SINUDYNE - GIRGI "ATTO SECONDO,,

GIORGIO BARBERIS

« Le partite che dovevamo vincere a tutti i costi finora le abbiamo sempre vinte: è successo a Reggio Emilia contro il Fernet Tonic, nella rivincita e nella " bella " contro Forst »: questo dice Carlo Caglieris, play maker della Sinudyne campione d'Italia, esprimendo non soltanto il proprio pensiero, ma anche quello di compagni, allenatore e dirigenti. Il che sta a significare che la Sinudyne è convinta di poter arrivare alla " bella " per lo scudetto del basket e che quindi domani si prenderà rivincita della Girgi da cui è stata sconfitta nella prima partita di domenica scorsa.

Naturalmente di parere opposto sono i rivali varesini. Dice Dino Meneghin che « la Girgi per essere una squadra di " vecchietti " si difende ancora bene » ricordando il risultato della prima partita e ribadendo la sua convinzione che la sconfitta in Coppa dei Campioni a Belgrado contro il Maccabi sia stato soltanto il frutto di una giornata balorda, non l'espressione evidente del declino dell'astro cestistico varesino.

Girgi e Sinudyne, tecnicamente ed agonisticamente, hanno d'altronde offerto sette giorni fa una prova tale da confermarle indiscutibilmente vertici del basket italiano. Il loro scontro sarà mai un gioco che assurgerà ai vertici fioretistici di Forst, però il potenziale tecnico-atletico dei giocatori è indubbiamente di primissima qualità, tale da temere pochi confronti anche a livello continentale. E domenica scorsa se è piaciuta la caparbia volontà della Girgi di ritrovarsi dopo la disavventura di Belgrado, altrettanto va rilevato come la Sinudyne, sempre più conscia dei propri mezzi, non tema certi confronti e improvvisi, come ancora accadeva lo scorso anno.

Lo scontro tra le due bigs della pallacanestro italiana è dunque uno scontro di vertice che ammette qualsiasi risultato: ecco, tutt'al più, si può solo azzardare come previsione che comunque vada a finire la partita domani ben difficilmente la vincitrice si imporrà con scarto elevato di punti.

CHINAMARTINI — *Mentre a Bologna (ed in tv) si giocherà per lo scudetto, la Chinamartini sosterrà domani al Palasport (ore 18) il suo ultimo impegno casalingo della stagione ospitando il Pagnossin attualmente secondo in classifica.*

In occasione dell'apertura della stagione di galoppo

Vinovo vi invita:

a 105 giornate di "festa";
254 corse al galoppo;
544 corse al trotto;
798 occasioni di giocare e di vincere;
6.000 posti in tribuna;
a 850.000 metri quadrati di spazio verde;
ad un ottimo servizio bar e a un buon ristorante;
alla sicurezza di spendere bene il vostro tempo libero.

*E vi invita ad abbonarvi: l'abbonamento per tutta la stagione costa solo 40.000 lire**

**abbonamento signora: 50.000 lire*
abbonamento ridotto ENAL: 30.000 lire

Molti dicono di essere naturali. Averna ve lo dimostra.

Da cinque generazioni produciamo un amaro dal gusto e dal profumo inimitabili.

per conservare la pienezza di profumo di tutte le sostanze.

Dopo la selezione, infatti, esse vengono dosate con bilance di precisione e messe a macerare a freddo, in alcool di primissima qualità.

All'alcool così aromatizzato si aggiungono acqua purissima e zucchero semolato.

Gusto naturale.

Quel gusto pieno e aromatico, che è la caratteristica più preziosa dell'amaro siciliano, è dato dalla scelta delle migliori erbe.

Le più delicate sono oggetto di cure particolari: vengono selezionate da mani esperte e travasate in contenitori che ne conservano tutto l'aroma originario.

Tra le molte sostanze, ce n'è una che non può essere sottoposta a macinazione senza rischiare alterazioni del gusto; viene allora pazientemente pestata a mano in mortai di bronzo.

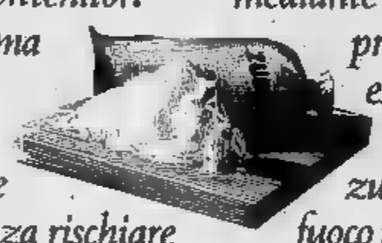

Profumo naturale.

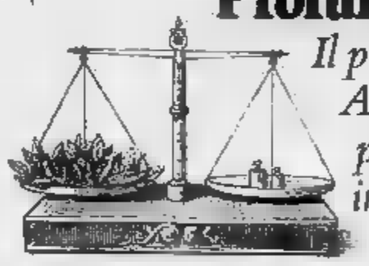

Il profumo dell'Amaro Averna è dato dal procedimento di infusione: a freddo,

Colore naturale.

La colorazione avviene mediante caramello naturale, preparato da artigiani di lunga esperienza.

Una miscela di zucchero e acqua viene posta sul fuoco in capaci caldaie, rimestata a mano e portata ad alta temperatura, fino quando il liquido assume il caratteristico color bruno del nostro amaro.

Da cinque generazioni lavoriamo così.

AVERNA l'amaro siciliano.

ECONOMICI

19 Vendita alloggi

ORBASSANO alloggio libero in palazzina salottino 2 camere cucina servizi. Tel. 851.380 835.570.

PINO TORINESE palazzina nuova costruzione prossima consegna panoramici appartamenti ampio salone 3-4 camere cucina tripli servizi spaziosissime mansarde e tavernette giardini privati box da 80 milioni mutuo S. Paolo. Scrim 519.801.

POIRINO via Goriza 18, appartamenti in palazzina nuovissima costruzione: 2 vani più servizi da 15 milioni 500 mila; 3 vani e bagno da 18 milioni 300 mila, 40% mutuo fondiario. Gabetti 5767.

PRECOLLINA adiacente corso Quintino Sella panoramica villetta monofamiliare: 2 camere cucina bagno locale mansardato con servizio terrazza giardino recintato mq 530. Scrim, 519.801.

PRECOLLINA appartamento libero signorile in palazzina complesso S. Giacomo, spaziosissimo salone 2 camere cucina doppi servizi disimpegni terrazzo totale mq 180 garage 112 milioni. Scrim 519.801.

PRIVATO vende bellissimo alloggio 2 camere tinello servizio mutuo 6% volendo camera e tinello attiguo. Telefonare 542.197.

PRECOLLINA corso Q. Sella libero recente 2 camere tinello cucinino 38 milioni dilazioni. C.S.I. 773.820.

RIVOLI in «Sel - Società costruzioni immobiliari» offre in vendita pochi signorilissimi appartamenti pronti subito o per la prossima estate in un complesso residenziale inserito nel verde di un parco secolare. Mutuo fondiario San Paolo. Ufficio vendite Rivoli, via Alpignano 6. Tel. 958.4048 (anche festivi). Per informazioni Torino via Vigliani 11/9. Tel. 618.774 (feriali).

RIVOLI vendo in ottima posizione: 3 camere tinello cucinino e servizi a L. 25 milioni 300 mila. Orlandini 353.900.

RUBIANA vendesi posizione panoramica appartamenti liberi in graziosa palazzina nuova costruzione con ampio giardino: salonc.no 2 camere cucina bagno mansarda 35.000.000 mutuo Scrim 519.801.

RUSTICO 13 km Torino, su 2 piani: 4 camere cucina servizi grande tinello terreno. Vende 52 milioni. Fasano 694.670.

S. MAURO villa ristrutturata salone 7 vani tripli servizi tavernetta box doppio campo da tennis terreno mq 3000. Scrim, 583.902, 581.739.

TAIT vende libero, via Borgomanero 3 vani cucina vano cottura servizi 90 mq riscaldamento L. 18 milioni. Telefonare 441.765.

TAIT vende libero via Pinelli 4 camere tinello servizi casa signorile con riscaldamento L. 11 milioni 500 Telefonare 441.765.

TAIT vende libero maggio alloggio angolare via Medici di 2 camere cucina servizi L. 16 milioni 500 mila facilitazioni. Telefonare 441.765.

USAV Tel. 773.309 vendo libero zona centro 4 camere cucinino bagno mq 90 ampio terrazzo. L. 17 milioni.

USAV vende libero corso Telesia 2 camere tinello bagno 90 mq piano alto stabile decoroso ampie dilazioni. Tel. 773.309.

VALDELLATORRE vendo in stupenda posizione villa uni-bifamiliare recente costruzione con 6000 mq circa terreno circostante a L. 77 milioni. Orlandini 353.900.

VENARIA via Mensa 3; 2 vani servizi libero, 4 milioni 200 mila; 3 vani e servizi affittato, 5 milioni 200 mila; 4 vani più servizi, 9 milioni; muri negozi, 12 milioni. Gabetti 5767.

VENDESI a Nichelino libero in recente costruzione: una camera tinello servizi, vero affare. Telefonare 544.908 531.475.

VENDESI in Giaveno appartamento libero in recentissima costruzione facilitazioni e mutuo. Telefonare 544.908 531.475.

VENDESI in Piossasco appartamento libero: 2 camere cucina servizi recentissima costruzione. Telefonare 544.908 531.475.

VENDESI in residence favoloso con piscina e giardino condominiale a Corio Canavese appartamento libero recente costruzione. Telefonare 544.908 531.475.

VENDESI da via Duino presso corso Traiano appartamento libero: 2 camere tinello. Telefonare 544.908 531.475.

VENDESI in via Maria Vittoria appartamento occupato vero affare: 3 camere tinello. Telefonare 544.908 531.475.

VENDESI in via San Secondo quasi corso Sommeiller appartamento libero: 3 camere servizi. Telefonare 544.908 531.475.

VENDESI libero subito entrata camera cucina servizi corso Q. Sella. Tel. 769.800 geometra Martinat.

VIA Oberdan vendo libero alloggio in casa signorile saloncino 1 camera cucina bagno gioco bimbi giardino e piscina e dilazioni. Telefonare 757.264.

VIA Sant'Anselmo vendo 3 camere cucina bagno L. 11 milioni 500 mila dilazioni. Tel. 757.264.

VIALE Thovez lussuoso recente salone 5 stanze 3 bagni servizi vari box 4 auto grande parco. Telefonare 443.138.

V Gassino vendo alloggio libero mansardato in piccola palazzina sala camera cucina abitabile servizi garage giardino richiesta 20 milioni dilazionabili. Telefonare ore pasti 841.560 842.495.

VILLA precollina corso Moncalieri alto livello bifamiliare mansarde serre giardino pregiato. Telefonare 443.138.

VILLA signorile nuova, zona Pinerolo: 2 grandiosi alloggi con doppi servizi garage piscina tennis bosco, terreno 1650 mq. Vende: 155 milioni. Fasano 694.670.

ZONA Pino Valle Ceppi vendo appartamento libero mansardato salotto camera cucina garage giardino richiesta 22 milioni dilazionabili. Telefonare ore pasti 841.560 842.495.

VINOVO in palazzina nuova costruzione alloggi liberi 3 camere cucina servizi. Tel. 831.380-835.570.

C corso Vittorio via Magenta salone 3 stanze 2 bagni spogliatoi cucina terrazzo. Telefonare 443.138.

ZONA Santa Rita alloggio libero piano rialzato 3 camere grandi cucina bagno posto auto. Tel. 831.380 835.570.

ZONA strada Rivoli-Rivalta nuovi in palazzina: 3 camere cucina servizi. 22 milioni più 7 milioni mutuo. Telefonare impresa 411.0138.

20 Domande affitto

DIRIGENTE aziendale cerca in Torino: salone 2-3 camere cucina servizi. Telefonare 364.568 ore ufficio.

GABETTI ricerca alloggi 2-3 camere qualsiasi anche fuori Torino. Telef. 5767.

PER referenziato alloggio arredato o piedi-a-terre elegante zona centrale o semicentrale. Telefonare ore ufficio 372.274.

REFERENZIATISSIMO cerca in affitto alloggetto arredato 1 camera tinello o mini alloggio. Telefonare 591.220.

21 Offerte affitto

AFFITTASI monolocale con servizi interni a Cavoretto centro 582.959.

ABBIAMO alloggi arredati signorili riservatissimi piedi-a-terra o abitazione stessa casa. Agenzia Rubiolo 731.826.

ABBIAMO appartamenti di 3 camere salone cucina tinello doppi servizi in stessa casa. Telefonare 441.474.

ADIACENTE Politecnico Crocetta arredato 3 camere cucina servizi termobagno affitto a referenziati. Telefonare 519.976.

AFFITTANSI alloggi arredati uso abitazione o piedi-a-terre stessa in Torino. Telefonare 745.010.

AFFITTASI a prossimi sposi vicinanze Rivalta camera tinello servizi. Telefonare 545.837 mobilificio.

AFFITTASI ammobiliata camera cucinino servizi medesimo cons camera tinello servizi, telefonare 745.720.

AFFITTASI centralissimo arredato solo a referenziati. Telefonare 544.908 531.475.

AFFITTASI zona barriera di Milano camera e cucina senza bagno e senza termo. Telefonare 215.971.

AFFITTASI zona Esedra villa bifamiliare nuova arredata salone 3 camere sala pranzo cucina 3 servizi giardino box L. 400.000 mensili. Telefonare 504.249.

CAMERA sola vuota o arredata o camera o cucina gabinetto esterno stessa casa affittiamo a studenti o persone sole presso via Garibaldi. Telefonare Mec-Case, 546.439.

(Continua)

CALCIO - SERIE D

Anche il giudice è contro l'Asti

GIOVANNI BINDA

Settimana ansiosa per le tre primatrici del girone ligure-piemontese della serie D, la capolista Omegna, l'Asti che insegue a due punti e lo sconcertante Savona, in attesa delle decisioni del giudice sportivo. Tutte e tre le squadre sono state colpite, creando nuovi grattacapi ai vari Zanetti, Nattino ed Agosti.

Contro il Borgomanero l'Omegna sarà privo di Cassardo, squalificato per due giornate dopo essere stato espulso ad Ivrea. L'attacco cusiano dovrà quindi sperare nella ritrovata vena di Gobetti, che come Pulici, si esalta nel clima del derby, oppure negli acuti di Marongiu.

Più grave il compito dell'Asti, impegnato sul difficilissimo campo di Chiavari contro l'Entella di Cristin. Per cinque di ammonizioni sono stati squalificati per una giornata il mediano Unere e lo «stopper» Cheula mentre parecchi altri giocatori sono ammoniti con diffida e quindi temono le ire arbitrali. Un nuovo passo falso costerebbe ai «galletti» la promozione e avvelenerebbe un ambiente già scosso dalle critiche alla vita privata di alcuni calciatori ed alle scelte tecniche del trainer Nattino. Savona infine non ride. Ad Acqui mancherà ai liguri il capocannoniere del girone Geremia, fermato per un turno.

CALCIO - PROMOZIONE

Santena abbandona

GIANCARLO EMANUEL

Aosta e Santena continuano a tenere banco in Promozione. Aostani, anzi, hanno addirittura aumentato di una lunghezza nei confronti di Trecate. La lotta si è dura anche per chi occupa il fondo della classifica. Ascoltiamo Luigi Riffo, allenatore del Santena, ultima del girone e squadra sfortunata.

«Il Santena in venti partite ha schierato 31 giocatori — esordisce —. Intendiamoci non è che avessi problemi di abbondanza, è che ad ogni ho perso per vari motivi i giocatori arrivando così al punto di dover attingere dagli juniores e dagli allievi.

Una delle cause di questo fenomeno. «I motivi — prosegue — sono molteplici e vanno dalle grane economiche, agli infortuni, agli abbandoni, allo sconforto che ha preso alcuni giocatori e li ha portati a non più presentarsi».

In che clima vi siete mossi?

«Il pubblico non ci è stato — ammette —, i dirigenti hanno affievolito il loro entusiasmo al punto che credo che alcuni seguano la squadra quasi per dovere».

Quali programmi fate ora?

«Ormai — conclude — il nostro destino è segnato; in prima categoria ricominceremo per risalire al più presto».

A: Juve Domo-Cossatese; Gattinara-Villadossola; Oleggio-Trecate; Grignasco-Bollengo; Verbania-Borgosesia; Suno-Gozzano; Ponzone-Crescentino; Castelletto-Aosta.

Bra-Pinerolo; Fossano-Cherasco; Torretta-Savigliano; Castellamonte-Alpignano; Nicese-Santena; Baingero-Cassino; Valenzana-Busca. Oggi: Pertusa-Carassonese.

Baseball a Torino

Novara al collaudo

GIORGIO GANDOLFI

Il Novara baseball torna in scena nel nuovo stadio torinese di via Passo Buole in un duplice confronto, avversario lo Sporting. Gli azzurrini di Guglizzoni, già apparsi domenica scorsa sullo stesso palcoscenico per conquistare un buon successo a spese della Juventus, cambiano avversario e si presentano più agguerriti per l'arrivo dagli Stati Uniti di alcuni dei «big» che contro i bianconeri.

Ci sarà ancora Jim Fradella, lo yankee dal fuoricampo facile, uno dei pochi che lo scorso anno abbia saputo opporsi a Castelli, l'americano di casa nostra, sino al punto di batterlo in dirittura d'arrivo ottenendo un maggior di battute-punto. Questo nonostante disavventure tecniche. Fradella, infatti, gioca con le lenti a contatto: nel baseball, si sa, occorre una buona vista e negli Usa sono come i giocatori che adoperano gli occhiali o le lenti a contatto.

Malgrado ciò, Fradella cercherà di portare il Novara nelle zone alte della classifica sino alla poule finale, quella dello scudetto. Affilerà pertanto la mazza contro i torinesi dello Sporting approfittando del turno di riposo previsto nella fase di inizio del calendario.

A loro volta i torinesi completeranno con la doppia partita (domani ore 9,30 e ore 15, ingresso gratuito) la preparazione in vista dell'esordio nella serie A di baseball previsto per il 1° maggio.

EUROPEI IN SVIZZERA

Bocce: Italia ok

GUIDO TOLAZZI

GINEVRA — Nell'inconsueto scenario del patinoir di Varnets, fu già teatro di competizioni internazionali di hockey e di pattinaggio, ieri entrate in la bocce, in occasione del primo campionato d'Europa a coppie. Le previsioni della vigilia sono state ampiamente rispettate: dopo i primi tre turni di qualificazione, Italia e Francia viaggiano di conserva avendo superato nei rispettivi gironi, addirittura con irrisoria facilità, i vari avversari proposti dal sorteggio.

Nelle partite sin qui giocate, Italia e Francia (facendo ogni tattica per scoprire in anticipo le formazioni-tipo da impiegare nella fase conclusiva del torneo), hanno mandato in campo sempre coppie diverse: prima Granaglia-Sturla, poi Granaglia-Suini, e infine Sturla-Suini per la squadra A italiana; e Andreoli-Tamagno, Bruzzone-Tamaglio e, inedita, addirittura anche quella composta da Andreoli-Bruzzone. Anche i francesi per parte loro hanno fatto continuo tourbillon.

In base ai risultati sin qui conseguiti, è facile prevedere per le semifinali di oggi (ore 17) una doppia sfida incrociata Italia-Francia.

KART — Organizzato dal Torino Karting Club si disputa domani il circuito del Valentino gara di velocità internazionale con la partecipazione dei migliori piloti europei ed italiani. Il viale Mattioli s'inizierà alle 8 con le prove libere; alle 14,30 le batterie ed alle 17 partiranno le finali.

VINOVO Le 5 corse di domani (ore 15,15)

Luzella Hanover: un record?

ELVIO ROSSI

Intensissima l'attività ippica in questo lungo week-end. Le prove di spicco in programma lunedì, il Premio della Fiera (L. 45.000.000, m. 2130) di trotto e con il Premio Regina Elena (L. 48.400.000, m. 1600) di galoppo. Il Premio della Fiera sarà trasmesso dalla rete tv nel corso del pomeriggio. Alla corsa milanese parteciperanno Cornish Cris (Canzi), Sabor (Bellei), Dulan (G. C. Baldi), Atollo (C. Bottoni) in vantaggio di 30 metri su Delfo (J. R. Gougeon), Wayne Eden (Fontanesi), Waymaker (Ceccato), Delko II (Macchi), Granit (Krueger). E' ancora una volta Wayne Eden contro Delfo, con la novità della guida di Delfo: la preferenza all'uno o all'altro è un fatto di simpatia, la soluzione, come sempre, funzione della tattica di corsa.

Il Premio Elena «classica» per le femmine di tre anni vede in pista a Roma undici cavalle, all'insegna della incertezza: corrono Chastar (Felaco), Broken Flower (Pisa), Laser Belle (Fancera), Oh Calcutta (G.P. Ligas), Laura Piranesi (Sozzi), Dina (Fois), Orode (Forte), Blue Rid (Doleuze), La Psalette (B. Jovine), Roman Blue (G. Dettori), Bay Triumph (Taylor). E' quest'ultima ad essere considerata il più valido pretendente al successo mentre Chastar, Roman Blue, Laser Belle sono senza dubbio avversarie più interessanti.

Vinovo domani dà appuntamento all'ippodromo del trotto, dove la prova di centro vede Luzella Hanover — sempre capace di record — alle prese con Clisser e Caldesi, mentre Zelik è difficile da valutare, ma sarà interessante da seguire in questo suo tentativo. Bolivan torna in pista: fermato a lungo la prima volta da una frattura, nuovamente bloccato da una nuova lesione ossea, è ora di nuovo pronto a sostenere il suo ruolo di cavallo di punta della generazione 1971.

Domani Vinovo apre l'ippodromo del galoppo: sette corse in programma, 58 cavalli in pista all'insegna della massima incertezza. Prova di centro il Premio Apertura (L. 3.000.000, m. 2100): corrono Gim Toro (51½ Cipolloni), Wolfermann (55½ Perlanti), Castelnuovo (55 Pastore), Masai (55 Frotini), Montecarlo (50 Mento), Kyoto (47 Castaldi), Mathi (47½ Mules). I favoriti: Alnair-Tikal (Pr. Voli, gent.), Pollenzo-Calvello (Pr. Vercelli), Annesa-Villa Genero (Pr. Monti della Luna), Bellenture-Vanello (Pr. Istituto S. Paolo), Gim Toro-Mathi (Pr. Apertura), Navarrino-Diletta (Pr. Sassi), Pur-Narkower (Pr. Ciamarella).

prima corsa — ore 15,15
PREMIO SVIZZERA - L. [illegible] - m. 2100

1.	Fayum (C. Bosco)	–	–	–	–
2.	Urraco (A. Pasolini)	3	4	?	[illegible]
3.	Visano (M. Brighenti)	3	4	0	19,5
4.	Lido (S. Varetto)	4	4	2	20,6

favoriti: Fayum - Visano

seconda corsa — ore 15,40
PREMIO BELGIO - L. 1.320.000 - m. 1640

1.	Rouris (A. Milani)	S	L	S	23,6
2.	Bonato (G. Guzzinati)	3	3	3	22,3
3.	Lovare (A. Pasolini)	–	3	0	28,2
4.	Oglianico (S. Varetto)	–	–	S	—
5.	Gloria Vicils (S. Milani)	4	1	0	22,7
6.	Maska (F. Pasini)	0	4	4	28,5
7.	Akarita (M. Sinanovic)	S	2	2	23,1

favoriti: Gloria Vicils - Bonato

terza corsa — ore 16,05
GERMANIA - L. 1.500.000 - m. [illegible]

1.	Dismar del Nerbon (R. Ciano)	–	–	0	24,0
2.	Cervignano (C. Bosco)	3	1	2	22,3
3.	Bolivan (G. Rossi)	–	–	–	—
4.	Egemone (A. Muti)	–	–	?	—
5.	Zerbinate (M. Lovera)	–	R	R	—

favoriti: Bolivan - Cervignano

quarta corsa — ore 16,30
PREMIO OLANDA gent. L. 1.600.000 m. 1640

1.	Comet (R. Donati)	0	0	3	21,1
2.	Chiropia (S. Chirico)	0	4	4	20,7
3.	Tzayo (G. Montrucchio)	3	1	4	21,1
4.	Tarchezio (G. Bechis)	3	0	2	20,6
5.	Uxddan (A. Grosso)	3	S	1	20,4
6.	Cugat (T. Biava)	0	3	0	21,3
7.	Soldino (M. Ferrero)	–	4	4	20,3
8.	Bramante (A. Zubiena)	S	R	0	20,3

[illegible] B[illegible] - Uxddan

quinta corsa — ore 16,55
PREMIO FRANCIA - L. 2.200.000 - m. [illegible]

1.	Cesola (G. Ceccato)	3	2	3	21,4
2.	Dabitto (F. Pasini)	R	1	2	22,3
3.	Quiteria (G. Guzzinati)	3	2	1	20,4
4.	Quitecuto (M. Brighenti)	S	S	3	—
5.	Heaviside (S. Varetto)	1	2	4	20,5
6.	Flawil (A. D'Agostino)	S	1	2	20,6

favoriti: Flawil - Heaviside

sesta corsa — ore 17,20
PREMIO NORVEGIA - L. 4.000.000 - m. [illegible]

1.	Zelik (V. Guzzinati)	S	S	4	—
2.	Luzella Han. (G. Ceccato)	0	3	4	17,4
3.	Caldesi (G. Rossi)	0	1	3	—
4.	Bulbo (C. Bosco)	1	3	1	19,7
5.	Clisser (R. Ciano)	0	4	2	19,5

favoriti: Luzella Hanover - Clisser

ultima corsa — ore 17,45
[illegible] AUSTRIA - L. 1.100.000 - [illegible]

1.	Nallot (M. Sinanovic)	S	S	0	22,5
2.	Curtatone (F. Pasini)	3	0	3	22,2
3.	O'Connor (O. Baratti)	0	S	?	22,9
4.	Bakoma (A. D'Agostino)	3	0	2	21,8
5.	Zalamori (R. Donati)	S	0	0	23,6
6.	Olgopol (S. Varetto)	0	R	0	22,3
7.	Divosco (G. Guzzinati)	0	2	2	22,8
8.	Molindi (R. Ciano)	S	3	R	21,0
9.	Malhoa (V. Guzzinati)	S	0	1	22,4
10.	Corveglia (R. Campini)	–	R	3	23,1
11.	Aquitania (G. Rossi)	0	S	S	21,6

favoriti: Aquitania - Malhoa

ottava corsa — 18,15
PREMIO GRAN BRETAGNA - L. 1.575.000 m. 1600

1.	Dindondero (G. Montaldo)	S	S	S	—
2.	Oneghin (V. Guzzinati)	R	1	1	20,1
3.	Puskin (M. Brighenti)	0	R	3	—
4.	Cristoff (M. Milani)	–	S	0	—
5.	Merlinge (A. D'Agostino)	S	S	S	—
6.	Migliorina (A. Pasolini)	R	4	6	21,3
7.	Crusco (G. Guzzinati)	–	1	S	21,8
8.	Azucca (R. Ciano)	S	4	1	21,4

favoriti: Oneghin - Crusco

EUROCASION

Adesso c'è una nuova marca di automobili con più di 170 modelli. Dalla 500 alla 3000.

Familiari, utilitarie, coupé, diesel. Da 300.000 lire a 10.000.000.

Perché tutti hanno bisogno di un'auto, ma non a tutti serve un'auto nuova. Ecco perché è nata Eurocasion, la più vasta marca di auto di tutte le marche e di tutti i paesi.

Eurocasion non è un mercato dell'auto d'occasione, ma un servizio specializzato con più di 150 punti di vendita in Italia, e moltissimi in tutta Europa.

Voi venite, guardate, scegliete. Nessuno vi dirà mai "questa marca è meglio di un'altra".

All'Eurocasion tutte le auto sono uguali, perché tutte sono un buon affare. Noi vi aiutiamo soltanto a trovare quella che vi serve e vi conviene di più.

Tutto il resto lo decidete voi: a partire dal prezzo fino al tipo di garanzia preferita.

Comunicazione

Come avere oggi una 4 porte, 5 posti, 1000 cc. e tanti extra* per 2.390.000 lire.

(IVA e trasporto compresi, naturalmente).

Simca 1000.

Simca ha scelto

CHRYSLER ITALIA

Prova la Simca 1000 da un Concessionario Simca Chrysler (sulle Pagine Gialle alla voce Automobili).

*Lunotto termico, cinture di sicurezza, sedili reclinabili, bloccasterzo.

SIMCA 1000 Benvenuti a bordo

Il Rally stamane alle ultime prove

"L'ELBA" NELLE MANI DI DARNICHE (Stratos)

PORTOFERRAIO — Il Rally dell'isola d'Elba [redacted] nelle mani di Bernard Darniche che sta dominando la gara con la [redacted] Lancia Stratos di Chardonnet preparata [redacted] Maglioli. Il pilota francese ha letteralmente sbaragliato il [redacted] po vincendo quasi tutte le prove speciali e stamane dopo tutta la notte in corsa si è presentato alla partenza della quart'ultima tappa con [redacted] vantaggio praticamente incolmabile nei confronti di Maurizio Verini che [redacted] volta, con la Fiat 131 Abarth [redacted] saldamente piazzato al secondo posto.

Questo non significa che non ci [redacted] stata battaglia e il rally ha anche vissuto momenti drammatici, tanto è vero che una prova speciale, la decima, da Falconaia [redacted] Cavo è stata annullata dagli organizzatori per [redacted] clamoroso incidente che ha bloccato [redacted] strada, per fortuna senza provocare danni alle persone. La 124 spider del Jolly Club condotta da Tacchini con il «navigatore» Simoni è finita fuori della carreggiata, incendiandosi. Pilota [redacted] passeggero, aiutati dagli altri concorrenti, sono riusciti però a porsi immediatamente in salvo. Un [redacted] peccato per Tacchini che stava conducendo un'ottima prova.

Nella notte si sono ritirati anche tre altri protagonisti, il lombardo Ambrogetti per una rottura di un semiasse della sua 131 Abarth, lo svedese Blomqvist che [redacted] impegnato in una disperata rimonta con [redacted] Saab (probabilmente per il cedimento del motore) e Culchet che ha visto bloccata [redacted] sua Triumph TR 7 per colpa di un giunto. La Triumph comunque continua una bella gara con Pond che nelle ultime prove ha preso [redacted] netto margine di vantaggio sull'Opel GTE di Ballestieri.

Fra gli altri piloti c'è da registrare gli ottimi risultati ottenuti sinora dalle solite Opel Kadett GTE [redacted] gruppi minori. Ormezzano si trova provvisoriamente in quinta posizione con una gruppo 2, [redacted] tre il bravissimo Lucky è sesto [redacted] macchina di gruppo 1. Entrambe le vetture [redacted] è noto sono preparate da Virgilio Conrero. In classifica [redacted] risalito anche Leo Pittoni con l'Alfetta GT: il milanese aveva accumulato un certo ritardo nella prima tappa, [redacted] è tornato al settimo posto [redacted] promette [redacted] migliorare ancora prima della [redacted] della gara. Anche Bobo Cambiaghi, tormentato da alcuni problemi nella prima parte della gara, ha disputato [redacted] buon finale [redacted] ora si trova in undicesima posizione alle spalle del torinese Cerrato.

Se la gara nelle battute conclusive non potrà dire molto per la vittoria assoluta, c'è da giurare che nelle posizioni [redacted] rincalzo offrirà ancora validi motivi d'interesse. Per Darniche il successo quasi sicuro garantisce altri punti per quel campionato europeo conduttori che è nuovamente [redacted] suo obiettivo stagionale. Inoltre il test dell'Elba fornisce un'altra pro[redacted] positiva per la 131 Abarth con Verini che alla guida di una vettura non ufficiale e quindi meno competitiva, sta per conquistare un secondo posto più che soddisfacente.

c. ch.

Classifica ufficiosa dopo 15 prove speciali: 1) Darniche-Mahé (Lancia Stratos); 2) Verini-Scabini (Fiat 131 Abarth) a 4'30"; 3) Pond-Gallagher (Triumph TR7) [redacted] 8'; 4) Ballestrieri-Rudy (Opel Kadett GTE) [redacted] 13'20"; 5) Ormezzano-Salvador (Opel Kadett GTE) [redacted] 19'30".

L'AUTO

IL SALONE SPAGNOLO VESTE ALL'ITALIANA

Un altro Salone (spiccatamente primaverile), ed [redacted] Barcellona ad offrirlo agli automobilisti. Una rassegna spagnola, [redacted] vestita all'italiana: e [redacted] le ragioni per definirlo così. [redacted] vetture Seat hanno [redacted] volto italiano e la Seat con una produzione [redacted] quasi 343 mila vetture (di cui oltre [redacted] mila vendute sul mercato interno [redacted] 76 mila esportate) ha ribadito nel '76 la sua leadership.

Nel '77 la produzione spagnola dovrebbe avvicinarsi a 1 milione 200 mila unità considerando [redacted] 275 mila unità che figurano nel programma della Ford. Ricordiamo che lo stabilimento Renault ha prodotto 201 mila unità, quello Citroën 109 mila e Chrysler [redacted] mila, mentre [redacted] produzione Ford [redacted] stata lo scorso anno di 17.500 vetture.

La Jaguar "Ascot" di Bertone [redacted] Barcellona

Il Salone di Barcellona è gradualmente salito d'importanza e di anno in [redacted] no ha dilatato il [redacted] spazio: ora [redacted] articolato [redacted] cin[redacted] grandi palazzi, la cui superficie totale [redacted] di 250 mila metri quadrati. Ventidue nazioni presenti con [redacted] espositori, tra i quali i «maestri» della carrozzeria torinese: Pininfarina, con [redacted] interessante studio su meccanica Ferrari 308 GTB, Bertone nel cui stand fa spicco il prototipo Ascot su meccanica Jaguar XJS. Notevolissimo l'apporto dato alla rassegna dall'industria italiana. A parte i modelli compresi nell'ampia gamma della consociata Seat, nello stand Fiat sono, tra l'altro, esposte la 130 coupé (una macchina che anche in Spagna continua ad avere [redacted] favorevolissima accoglienza) e la X1-9; tra [redacted] Lancia troneggia la Gamma 2500, «ammiraglia» del gruppo; l'Autobianchi esibisce la [redacted] 112 Abarth, inedita [redacted] questo Paese; Alfa Romeo, Ferrari, Lamborghini, Maserati, De Tomaso, completano l'elenco dei costruttori italiani presenti.

Alfa [redacted] Monza

BRAMBILLA o MERZARIO?

[redacted] — Due [redacted] tutti. Non può [redacted] questo il [redacted] delle p[redacted] del «Trofeo Caracciola», seconda [redacted] del campionato mondiale mar[redacted] sport, [redacted] pomeriggio. Il [redacted] cir[redacted] avvantag[redacted] notevolmente il motore [redacted] cilindri [redacted] chine affidate a [redacted] la [redacted] Merzario. Stommelen [redacted] con la [redacted] «Toj» [redacted] zionata [redacted] un propulsore Ford Coswhorth otto-cilindri [redacted] stato [redacted] rivale più pericoloso nella prima [redacted] di Digione, viaggia [redacted] almeno [redacted] condi di ritardo al giro.

L'interrogativo per la vittoria nella [redacted] che partirà domani alle 14,30 [redacted] chilometri) riguarda dunque [redacted] piloti [redacted] chi sarà [redacted] Merzario e [redacted] prevalere? [redacted] carta bianca [redacted] suoi [redacted] duttori, almeno per i primi giri. Molto [redacted] sono comunque [redacted] le O[redacted] classe [redacted] la [redacted] Lombar[redacted] e Giorgio [redacted] che montano per la prima vol[redacted] loro [redacted] 3000 i nuovi pneumatici Pirelli da competizione.

La Kadett [redacted] in America

[redacted] General Motors, seguendo una tradizione che ormai perdura da anni e che vuole la Opel presen[redacted] sul mercato americano, [redacted] presentato [redacted] modello Opel Kadett nelle versioni berlina [redacted] coupé. La Opel, che viene prodotta [redacted] equipaggiata in maniera particolare per meglio rispondere alle esigenze del mercato americano, [redacted] do[redacted] di un motore quattro cilindri in linea con albero [redacted] in testa [redacted] 1.800 cc. di cilindrata che sviluppa [redacted] CV SAE [redacted] giri. La trasmissione, [redacted] serie, è [redacted] quattro rapporti sincronizzati mentre, a richiesta, [redacted] ottenibile sia il cambio a 5 velocità con overdrive che quello automatico «Turbo-Hydramatic».

Una lunga lista di optionals, [redacted] ad esempio l'impianto d'aria condizionata, permette inoltre di adattare le nuove Opel alle personali esigenze del cliente, sia nelle preste[redacted] che nel comfort. Particolare attenzione [redacted] stata dedicata alla sicurezza. Tutti i modelli Opel [redacted] coperti da garanzia per 12 mesi o 20.000 km. percorsi.

LA MOTO

Suzuki: uno stabilimento e una "500" raffinata

CRISTIANO CHIAVEGATO

Una nuova moto ed [redacted] stabilimento. In un colpo solo la Suzuki Italia che sin dalle origini ha avuto sempre sede [redacted] Torino, ha presentato nei giorni scorsi le sue due grandi novità annuali. Lo stabilimento realizzato [redacted] tempo record (anche in questo [redacted] marca giapponese ha mantenuto le sue caratteristiche sportive) sorge nella [redacted] di strada della Campagna, alla periferia della città, verso l'aeroporto di Caselle su un'area [redacted] circa 7.000 metri quadrati, dei quali 3562 coperti.

Raggiunta così la massima efficienza sul piano organizzativo [redacted] distributivo la Suzuki ha potuto anche arricchire la sua già vasta gamma di produzione, lanciando sul mercato [redacted] moto che è state realizzata in Giappone per il mercato europeo ed in particolare per quello italiano. Si tratta della [redacted] 500 derivata dalla GS 550, [redacted] veicolo quattro tempi, quattro cilindri, in versione esclu[redacted] per il mercato nazionale. Questo spiega alcuni particolari estremamente raffinati e sofisticati come l'adozione dei cerchi in lega leggera di serie e della frenatura [redacted] tre dischi, due anteriori ed [redacted] posteriore.

E' straordinario come la Suzuki, nata produttrice di motori a due tempi, in pochissimi anni sia stata capace di una evoluzione notevole anche nel quattro tempi, presentando in poche stagioni [redacted] bicilindrica, la «750» ed ora la GS 500. Fedele però alle sue tradizioni che vogliono qualcosa di [redacted] ed esclusivo per ogni modello, la casa giapponese [redacted] si [redacted] limitata a studiare soltanto l'estetica.

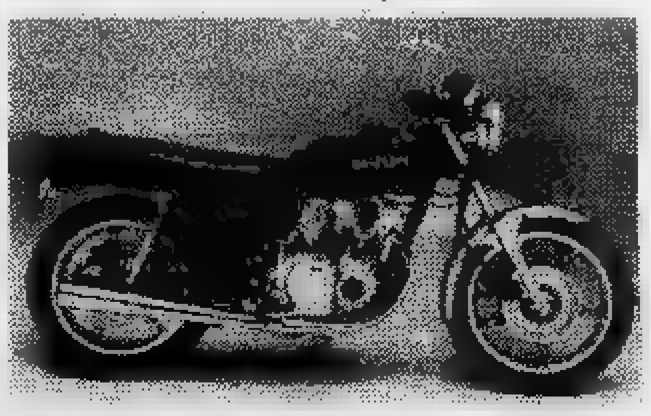

Queste le caratteristiche tecniche denunciate dalla Suzuki per la GS 500: telaio [redacted] doppia culla in tubo di acciaio speciale; sospensione anteriore a forcella idrotelescopica, posteriore [redacted] forcellone oscillante: motore quattro cilindri in linea, quattro tempi, raffreddamento ad aria, cilindrata 492 cmc, potenza massima 47 CV a 9250 giri; avviamento elettrico e a pedale, serbatoio carburante 17 litri; tre freni [redacted] disco [redacted] comando idraulico; [redacted] dichiarato 5,2 litri per 100 chilometri. Prestazioni: [redacted] metri da fermo in 14", velocità massima 185 chilometri orari. Il prezzo dovrebbe aggirarsi su 1.800.000 lire più Iva del [redacted] per cento.

Gilera cbA, l'automatico

Nell'affollato mondo dei ciclomotori spunta un nuovo modello: [redacted] il Cba della Gilera, [redacted] prestigioso del motociclismo italiano, che si affianca al Cb1 già prodotto dalla stessa casa ed ora presentato in una versione 1977 con alcuni miglioramenti nella parte ciclistica [redacted] negli accessori.

La caratteristica base [redacted] questo mezzo — come [redacted] resto del Cb1 — [redacted] il telaio bitubolare che, rispetto [redacted] quelli tradizionali monotrave, presenta una maggiore rigidità torsionale [redacted] soprattutto [redacted] più valido ancoraggio del perno del forcellone posteriore che rimane chiuso fra due robuste «guance» in lamiera solidali con ciascun tubo della culla. La novità maggiore nei confronti del modello già in produzione riguarda la trasmissione che è automatica al posto del cambio a quattro marce. [redacted] qui [redacted] sigla A che si affianca al Cb [redacted] ciclomotore bitubolare.

Il motore è [redacted] nuovo tipo caratterizzato esternamente dalle alettature squadrate della [redacted] testa del cilindro. E' ovviamente un monocilindrico due tempi con distribuzione rotante funzionante [redacted] miscela al [redacted] per cento. La potenza è di Cv 1,43 [redacted] giri mentre la velocità massima dichiarata è quella [redacted] del codice [redacted] Km orari. La capienza [redacted] serbatoio e di 3,1 litri [redacted] consente, con il consumo [redacted] circa un litro e mezzo per [redacted] Km un'autonomia di oltre 200 chilometri.

MERCURY. SUBITO!

E penserai con più [redacted] tue vacanze.

Infatti, acquistando oggi il tuo fuoribordo Mercury le vacanze [redacted] costeranno meno perché il tuo Concessionario [redacted] fiducia [redacted] disponibili modelli 1977 in vendita al vecchio prezzo 1° ottobre 1976.
Comperando oggi parteciperai inoltre [redacted] **GRANDE CONCORSO "I 100 [redacted] D'ORO MERCURY"** con numerosi ricchi premi.
Approfittane! Cerca oggi stesso l'indirizzo dei Concessionari Mercury sulle Pagine Gialle alla voce Motori Fuoribordo.

In collaborazione con: GM Spell

Distributore esclusivo per l'Italia:
[redacted] **MOTORS ITALIA** S.p.A. Via Monte Pralomagno, [redacted]
20128 Milano - Tel.: (02) 25.78.941 - Telex: 32617 Marmotor

Mercury Marine, Fond du Lac, Wisconsin
Canada / Australia / Belgium

Gamma completa
[redacted] potenze
[redacted] 4 a 1[redacted]5 [redacted]

[redacted] N. 4/180438 del 1.2.1977.

CONCORSI

Mario Piovano e il suo "big band,, in testa al referendum di Stampa Sera tra le orchestre del liscio

Una valanga di 86.590 schede

IL BALLO VA... E COME!

L'incubo è finito; avete presente cosa vogliono dire 86.590 tagliandi messi in fila uno dietro l'altro? Sette chilometri e trecento metri. Settemila e trecento metri di carta; fiumi di inchiostro per compilare le schede di votazione, penne a sfera fuori uso, notti insonni a scrivere: Nuova Edizione, Araldi, La Ghenga, Revival 70, Il vero Piemonte, *uno dietro l'altro; per migliaia di volte. Ogni referendum che* Stampa Sera *organizza e promuove riserva a quelli dell'Ufficio Sviluppo (che hanno l'ingrato compito di esaminare, contare e stilare classifiche) delle sorprese.*

Aggueriti concorrenti, parenti poveri (?) dei più noti complessi pop si sono dati battaglia a furia di tagliandi. E chi se l'aspettava? Il liscio va, e come! Ci pare che sia l'unica conclusione possibile. Il liscio fa ballare, dimenticare, divertire. A buste, a ceste, a borse ci arrivano recapitati i tagliandi, al ritmo di migliaia per volta.

Noi di Stampa Sera *— presi nello scrutinio — non abbiamo sentito una nota dei bruni votati. E allora perché non ascoltare le canzoni dei primi dieci finalisti magari sbocconcellando un panino, magari bevendo un bicchiere di quello buono? Perché non trovarsi in piazza San Carlo in una tiepida sera di maggio? E' quello che abbiamo in mente di fare!*

m. p.

Mario Piovano e il suo big band sono in testa con un vantaggio di oltre 2000 punti

La classifica delle orchestre

1. [illegible] Piovano e la sua [illegible] chestra, tagliandi [illegible]
2. I B[illegible] del liscio, [illegible]
3. I Peones, 5582.

Seguono: [illegible] Armonici, 4752; Antonella e [illegible] Tre Regioni [illegible] Nando Francia e il [illegible] folklore, 4291; [illegible] 70, [illegible] I [illegible] folk, [illegible]; I Nuovi Jolly; [illegible] Baroni Rossi [illegible] [illegible] Liscio Club 74, 3815; Le Pantere del folk, [illegible]8; La [illegible] Aurora, 3198; Mario Actis e [illegible] orchestra, 3169; La Fami[illegible] [illegible] liscio, 2865; La Ghenga, [illegible] Luciano e i Gentlemen, 2797; Franco Maurilio e la sua orchestra, 2611; La [illegible] Edizione, [illegible] Gli Araldi, [illegible] L'Allegra Primavera, 2255; I Marmittoni [illegible] Romagna, 1277; [illegible] e i [illegible] Amici, 1182; [illegible]chestra Simpatia, 770; Sauro e la [illegible] orchestra, [illegible]; Guido Monge e i [illegible] 9, 365; Roberto Vacchetta, 346; Il Vero Piemonte, 255; I Gabbiani folk, 246; Gli Spiccioli, 136; Allegri Lombardi, 93; Paola e i Ragazzi folk, 86; I Simpatici [illegible] liscio, 63.

Secondi I Baroni del liscio a quota 6064

Seguono [illegible] terzo posto i Peones

Quarti sono i sette Armonici

Quinti, Antonella e le Tre Regioni

Classifica generale delle canzoni (è in testa «Spensierato», voti 8082)

Spensierato (Mario Piovano e la [illegible] Big Band) tagliandi 8082; La mazurka [illegible] baroni (I baroni [illegible] liscio) 6035; [illegible] colori (I peones) 5446; Il cuore [illegible] una donna (Gli armonici) 4731; Il gatto e la volpe (Nando Francia e il [illegible] folklore) 4219; [illegible] [illegible] sogno (I novelli folk) 4093; Vita in due (I nuovi jolly) 4068; Sì o no (Baroni rossi folk) 4009; Tirolese (Revival 70) 3870; Vorrei ritornare bambina (Liscio Club 74) 3815; Una lacrima (Antonella e le tre regioni) 3724; Quando ballo con [illegible] (Mario Actis e la [illegible] orchestra) 3135; T'offro un caffè (Le pantere del folk) 3020; Nuova aurora (La nuova aurora) 3017; Laura (La ghenga) 2211; La mia valle (Luciano e i gentlemen) 2798; Il nostro domani (La famiglia del liscio) 2773; Vino vino vino (Franco Maurilio e la sua orchestra) 2414; Carolina (L'allegra primavera) 2242; Serenata vagabonda (Gli araldi) 1854; Per Lucia (La nuova edizione) 1839; L'età non conta niente (I marmittoni di Romagna) 1236; La rincorsa (Renato e i suoi amici) 1182; Amo te ami me (Antonella e [illegible] tre regioni) 755; Elisa (La nuova edizione) 725; Lina (Orchestra simpatia) 566; Sassuolo (Sauro e la [illegible] orchestra) 377; Il valzer dei baci (Guido Monge e i Mack 9) 344; Di corsa (Roberto Vacchetta) 319.

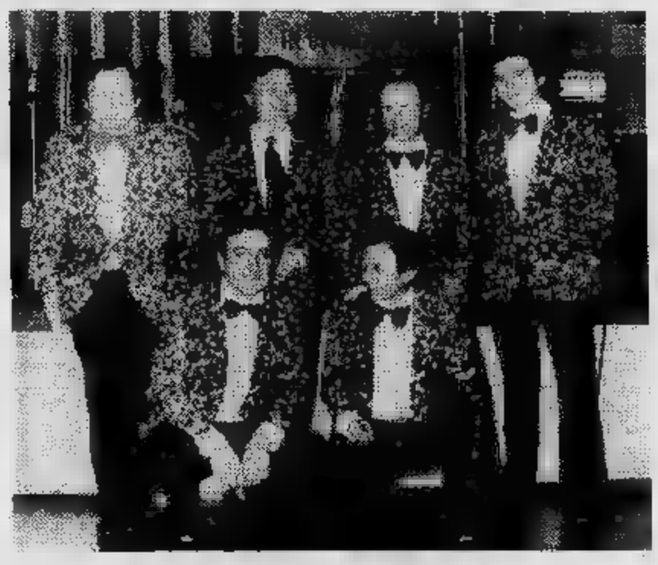

Segue il complesso Revival 70

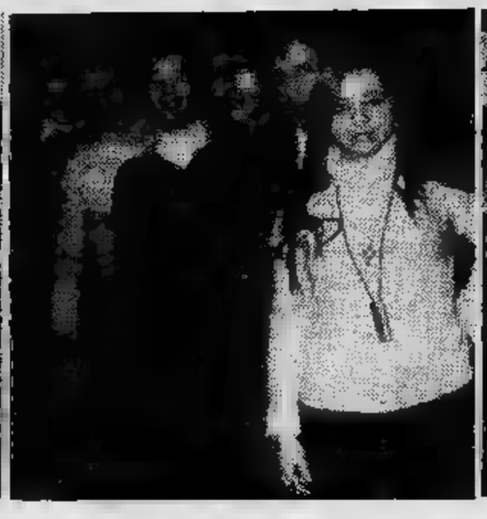

A immediato ridosso dei primi, [illegible] referendum di «Stampa sera» ha segnalato Nando Francia e il suo folklore, I Novelli Folk, I Nuovi Jolly e i Baroni Rossi Folk (tra 4093 a 4009)

SALGARI il Figlio del CORSARO ROSSO

© Edizioni D'AMI Milano

JEFF HAWKE

l'agente di Sydney Jordan

DICK TRACY

Il "detective" di Chester Gould

QUELLE TRE

le gemelline di Homero

OROSCOPO

a cura di RAFFAELLA GIRARDO

ARIETE (21 marzo - 20 aprile) Siate cauti nel portare a termine gli affari di una certa importanza: Urano in congiunzione con Mercurio vi creerà pochi problemi. Ma presto avrete una buona ripresa e vi sarà possibile avere certo successo anche nel la[illegible].

CLERICI
PROFUMERIE
Via S. Francesco 31
Via Ciberdo 35

TORO (21 aprile - 21 maggio) Giornata favorevole agli affari di un certo impegno. Abbiate poche idee ma chiare e cercate di non fare di più di quello che dovete fare: rischiereste un fallimento.

(22 maggio-21 giugno) Alcuni problemi per incomprensioni in campo professionale causati in gran parte dal vostro modo di agire spesso superficiale.

giugno - 22 luglio) Previsti cambiamenti in meglio in lavoro e di [illegible]. Tarderà la risposta a chi attende un trasferimento, ma quando giungerà, lo soddisferà appieno.

perosino
LETTI IN [illegible]
LETTINI - CARROZZINE
RETI - [illegible]
CORSO B. TELESIO

[illegible] (23 luglio - 22 agosto) Sole e Mercurio propizi per la riuscita di certi progetti [illegible]zati da tempo. Marte inoltre vi renderà dinamici [illegible] che riuscirete a concludere in giornata una mole inverosimile di lavoro.

VERGINE (23 agosto - 22 sett.) Non siate ansiosi se la visita di una persona cara potrà subire un certo ritardo. Fra breve infatti riuscirete a soddisfare questo vostro desiderio e vi sorprenderete nel constatare quanto si sia rafforzato il sentimento che vi unisce.

BILANCIA (23 sett. - 22 ottobre) Giornata molto propizia e quindi inutile che vi allarmiate per l'ombra di qualche insuccesso. Non scoraggiatevi nemmeno per motivi di ordine affettivo poichè tardi ne riderete stessi.

SCORPIONE (23 ottobre-22 nov.) Un certo rallentamento in campo professionale sarà causato da Urano ma si tratterà di crisi passeg[illegible] complicazioni.

diviselle
PORTE PIEGHEVOLI
VIA BAGETTI 25
TEL. 745.121 - 761.471
diviselle

SAGITTARIO (23 nov. - 21 dic.) Depressione a causa di conclusioni negative in un certo [illegible]. Ancora qualche piccolo dispiacere potrà essere causato da influenze negative. Incomprensioni familiari.

CAPRICORNO (22 dic. - 20 gen.) Mercurio e Giove vi avvantaggeranno molto soprattutto nel lavoro e nelle questioni di interesse. Contrasti familiari che comunque supererete facilmente.

ACQUARIO (21 gen. - 18 febbr.) Ottimi influssi generali. Approfittatene per portare a termine quanto avete ancora in sospeso. Miglioramenti sicuri nella vostra attività: vi saranno affidati incarichi di maggior rilievo.

A. MURRI
LETTI IN FERRO BATTUTO
TORINO - VIA LODI, 17/A
☎ 28 78 28

PESCI (19 febbraio - 20 marzo) Contrasti nelle questioni affettive a causa del vostro carattere e della vostra gelosia. Meditate qualche giorno con conto vostro e poi cercate di ristabilire l'equilibrio con la persona cara.

DAMA

Miniatura

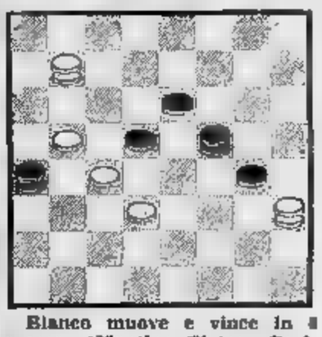

Bianco muove e vince in 4 mosse. (Montico Pietro, Gorizia).

Soluzione: 5-9, 17-10; 22-18, 15-13; 24-6, 10-3; 9-11, ■+.

c. b.

SCACCHI

Soluzione del problema numero 1428: 1. Rg5; 1. ..., Af6+/f6+ 2. Rg4/Rf4.

N. 1430 (4+1)

R. Kofman
Il Bianco matta in 2 mosse.

f. p.

CRUCIVERBA

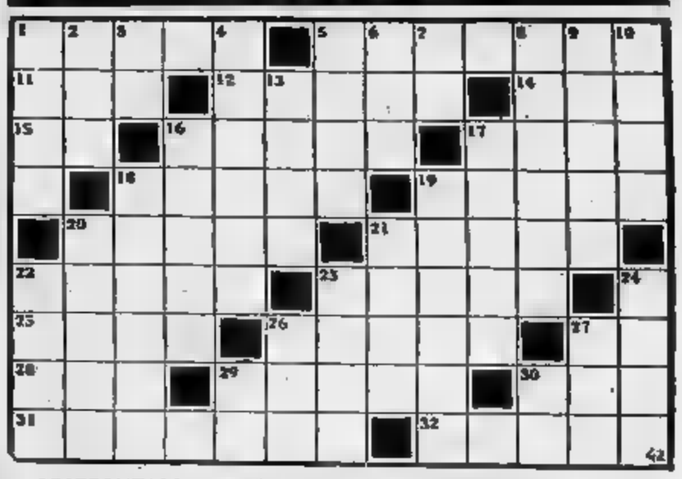

ORIZZONTALI — 1. Manovra tattica per sorprendere il nemico; 5. Città e porto dell'Oregon (Usa); 11. Uno dei sette vizi capitali; 12. Mortalità epidemica tra gli animali; 14. Picco delle Alpi Retiche; 15. Nel caso che; 16. manda avanti a forza braccia; 17. Miscredenti; 18. Stato di bonaccia del mare; 19. Personaggio dell'Elisir d'amore; 20. Bevanda eccitante; 21. Lavori d'aghetto; 22. Rumori di oggetti che precipitano dall'alto; 23. L'inferriata nel parlatorio del penitenziario; 25. Semidei; 26. Sta a guardia mandrie; 27. Cento più uno; 28. Il signore trasteverino; 29. La città delle violette; 30. Preposizione articolata; 31. Piccolo mobile per carte e per ninnoli; 32. L'intreccio del romanzo.

[illegible] — 1. Signorina d'oltre Manica; 2. Le danzatrici di Ponchielli; 3. Società Anonima; 4. Cittadina della Campania, patria di Flavio Gioia; 5. La nave costruita da Noè; In fine di preghiera; 7. L'eternità... alla fine; 8. [illegible] oculare; 9. Imperatrice [illegible] d'Oriente; 10. Riempie pneumatico; 13. Le impronte lasciate piede sul terreno; 16. Si lasciano crescere sotto [illegible] 17. Passaggio; 18. Appellativo della città Napoli; 19. Il monte cui [illegible] l'arca; 20. Pittore paesaggista francese a nome Giovan [illegible] 21. Fa sosta ai capolinea; 22. Spiegate... stanno attorno ai cappelli di paglia; 23. Fossati che azionavano antichi mulini; 24. Vasto altipiano dell'Appennino Calabro; 26. Un pubblico esercizio; 27. Il figlio maledetto da Noè; 29. Pescara su targa; 30. Preposizione d'origine.

SOLUZIONE — Orizzontali: Mossa, Astoria, Ira, mora, Err, se, barca, atei, calma, Adina, caffè, irne, tonn, Erata, erol, boaro, ci, aor, Parma, del, etagero, trama — Verticali: Miss, ore, SA, Amalf, nrca, sla, Ta, retina, Irene, ara, orme, bell, adlio, canora, Ararat, Corol, tram, tase, gore, Sila, ■ar, Cam, PE, Da.

I concessionari Alfa Romeo comunicano

un'Alfa Romeo oggi costa meno

Sono ancora disponibili vetture di tutta la gamma Alfasud e Alfa Romeo a prezzo immutato senza aumento.

Recatevi subito dal vostro concessionario Alfa Romeo

ECONOMICI

21 Offerte affitto

ALLOGGETTO zona Sud elegantemente arredato 90 mila più spese. Skema, 548.554.
ARREDATO centrale casa vecchia [redacted] mera cucina ingresso servizio comune 70 mila per 2-3 persone. Eco-Case, telefono 504.492 - 533.434.
CENTRALE padronale alloggio sala 3 camere cucina bagno uso abitazione o ufficio. L. 180 mila agenzia. Telefonare 326.233.
CROCETTA affittasi in palazzina altamente signorile via Galliano adiacente corso Duca d'Aosta appartamento mq 340 più terrazzo, box informazioni Serim 519.[redacted]
FRAMAL tel. 515.878 affitta stessa [redacted] monocamere arredate tutti conforts.

[redacted] Mobili, arredi

ATTENZIONE [redacted] matrimoniali lire 245 mila cucine complete in laminato 149 mila Pagnone Mobili via [redacted] 29 (cortile).
BAROVERO mobili, un [redacted] re per voi in ogni reparto: salotti armadioni mobili singoli tappeti. Via Boifiore 45 angolo via Valperga Caluso, telefono 655.454. Parcheggio.
MOBILIFICIO S. Maurizio via Verdi 34: 24 anni di attività danno la garanzia della merce. Non [redacted] mobili prima di averci visitati. Offerta di primavera: camere letto moderna giroletto luce radio a sole L. 150 mila contanti e 16 rate da L. 40 mila e da [redacted] anche soggiorno componibile a sole L. 100.000 e 12 rate da 35 mila senza interessi! Sposi di primavera approfittatene affrettatevi, consegna anche in giornata.

[redacted] Scuole e istituti

ANTOINE Centro Formazione Professionale acconciatura femminile dal 2 maggio in piazza Lagrange 1. Per informazioni telefonare 251.641 scuola diurna e serale.
ANTOINE centro formazione professionale acconciatura femminile dal [redacted] maggio in piazza Lagrange 1 ai primi 5 iscritti corso gratuito per iscrizioni. Telefonare 251.641, scuola diurna e serale.

36 Nautica

AUTOMAR concessionaria motoscafi cabinati Gobbi Sesso, [redacted] Tunisi 50. Tel. 396.178.
AUTOMAR concessionaria gommoni motori marini Yamaha, via Tunisi 50. Tel. 396.178.
GOBBI 4.30 motoscafo V.T.R. ottime condizioni cedo a prezzo affare. Telefonare ore pasti 370.139, 640.123.

38 Animali e veterinaria

[redacted] basset-hound scimmie pappagalli gatti siamesi vendo. Telefono 613.987
CUCCIOLI di tutte le razze piccolissime da appartamento, medie, grandi per guardia difesa. Visitate Allevamento Lago Spina Pralormo (To), telefono 948.1228.

45 Ville, cascine, appart. per vacanze, acq.-vend.

A.A. SAUZE D'OULX ultimi alloggi in cooperativa: monocamera con angolo cottura e bagno 6 milioni più mutuo fondiario. Telefonare 539.016.
A.A. [redacted] stai cercando un rustico nel verde a mezz'ora da Torino telefonare 537.126.
A.A. UNA casetta nella cintura di Torino per soli 4 milioni più mutuo 3 vani tavernetta giardinetto. Telefonare 545.094.
ALASSIO località Gonghe villa recente costruzione splendida vista mare: soggiorno, 5 camere, doppi servizi cantina giardino cintato 800 mq con alberi da frutto 76 milioni. Gabetti 5767.
AVETTA vende ad Almese villa signorile di 500 mq circa recente costruzione con 1200 mq giardino. Telefonare 532.192.
AVETTA vende viale Seneca villa molto signorile di 450 mq con 2000 mq di giardino magnifica posizione. Telefonare 532.192.
AVETTA vende a Pecetto villa recente di soggiorno 3 camere tinello cucina biservizi con 2500 mq terreno. Telefonare 532.192.
ALASSIO vista mare in palazzina altamente signorile nel verde a 300 m dal mare in zona completamente servita Muratido [redacted] Sarà vende dilazioni. Telefonare Torino 515.917 sera 878.410; Corsale 0182 90.520; (sera 0125 48.587; Casale M. 0142 22.89.
BARDONECCHIA via Einaudi [redacted] vendita alloggi e box pronta consegna sul posto festivi e prefestivi. Telefonare 0122 901.331.
BARDONECCHIA via Polilcino 10 [redacted] presa vende direttamente alloggi arredati nuovi pronti subito.
BEAULARD alta Val Susa società Le Muse vende alloggi signorili pronti [redacted] tunno visita in loco sab[redacted] pomeriggio e domenica per informazioni Torino, tel. 539.696.
BORGIO Verezzi venderei villa con possibilità di 3 alloggi panoramica vista mare bellissimo giardino 200 milioni De Stefanis Torino 542.808 540.405 Alassio 0182 40.103.

CANTALUPA

[redacted] lotto terreno panoramico con pro[redacted] approvato vendo. Telefonare 0121 71.873.
CANTALUPA villa recente costruzione 4 vani servizi scantinato terreno posizione panoramica vendo. Telefonare 0121 71.873.
CASA campagna Astigiano 50 km Torino 6 camere cantina rustico terreno mq 3200 bella posizione collinare luce acqua strada asfaltata L. 22 milioni. Telefonare 0141 94.342.
CASA indipendente stupenda posizione panoramica collina Albese, 85 km da Torino, strada asfaltata: 5 camere, scala interna, 2200 mq terreno, vendo 14 milioni [redacted] mila. Telefonare 504.058.
CASA di campagna collina Castel'Alfero [redacted] posizione strada asfaltata acqua luce terreno vendo 11 milioni [redacted] mila, telefonare 0141 215.244.
CASA per vacanze Val Varaita [redacted] vani terreno, ottima posizione lire 5 milioni 800 mila, telefonare 0175 42.815 mattino martedì, venerdì, sabato.
CASA rustica collina Villafranca d'Asti 35 km Torino adatta [redacted] famiglie [redacted] caratteristica acqua luce terreno vende lire 14 milioni 300 mila, telefonare 0141 215.244.
CASA rustica 35 km Torino ottima [redacted] sizione comoda paese acqua luce terreno vendo 12 milioni 900 mila, telefonare 0141 215.244.
CASCINOTTA collinare boschiva ampio fabbricato 120 mila mq terreno blocco unico 1,5 km d'asfalto 8 km Saluzzo privato vende lire 35 milioni 500 mila, telefonare 0175 92.201 (dalle 12 alle 15).
CASCINOTTA indipendente adatta 2 famiglie 4 mila mq terreno collina S. Damiano Asti Cisterna stupenda posizione panoramica acqua luce vendo lire 23 milioni 300 mila volendo mutuo, telefonare 986.9449 Torino.
CASCINOTTA pressi casello Fossano: 4 vani cucina servizio ampia stalla e fienile 4000 mq di terreno pianeggiante recintabile 10 milioni 500 mila più mutuo. Telefonare 539.016.
CASETTA da riattare in Valenzani 5 vani acqua luce terreno vendo 12 milioni. Telefonare mattino 539.314.
CASETTA indipendente Brossasco Val Varaita 6 vani comoda negozi privato vende lire 13 milioni 500 mila, telefonare 0175 57.07 (ore pasti).
CASETTA indipendente 4 camere servizi magazzino 25 km Torino Pinerolo vendo, telefonare 516.042.
CASETTA rustica panoramica collina Neive 4 vani cantina 2200 mq di terreno vendo 14 milioni 800 mila. Telefonare 539.514.
CASETTA rustica acqua luce collina Langhe 2 vani mille mq di terreno vendo 4 milioni 700 mila, telefonare 774.720.
CASETTA rustica collina Canale 6 vani acqua luce terreno strada asfaltata vendo lire 9 milioni 800 mila, telefonare 986.9449 Torino.
CASETTA rustica collina S. Donato Mango 4 vani stalla fienile 1000 mq terreno acqua luce vendo 5 milioni. Telefonare 504.130.
CASETTA rustica vicinanze Barbaresco 3500 mq terreno acqua luce vendesi L. [redacted] milioni 200 mila. Telefonare 640.030.
CASETTA rustica 4 vani mq 5500 terre[redacted] collina Barge privato vende lire 7 milioni 500 mila, telefonare 0175 92.201 (dalle 12 alle 15).
CASINA nell'Alessandrino, libera corpo unico [redacted] ettari 46,61 terreni leggermente ondulati adattissimi grano orzo granoturco civile di 4 vani servizi e grandissimo rustico con garage e magazzini. Per [redacted]ative tele[redacted] Gabetti Alessandria 0131 60.989.
CERCHIAMO rustici cascine ville baita Valle d'Aosta: valutazione gratuita, massimo realizzo, breve termine, Gabetti 5767.
CERVINIA, zona Cristallo, in nuova costruzione: soggiorno-letto angolo cottura bagno 4 posti letto, completamente disimpegnati, 22 milioni 300 mila più mutuo fondiario 7%. Telefonare Ipi Aosta 0165 43.741-2.
COLLINA Cirié San Carlo Canavese villa recentissima costruzione: salone 3 camere cucina doppi servizi garage cantina. Gabetti 5767.
CASETTA 2 camere ristrutturate magazzino terreno posizione stupenda acqua luce telefono collina Piasco Saluzzo vendo 11 milioni. Telefonare 0121 72.621.
DELTA offre ad Alice Superiore cascinotta con 12 mila mq di terreno in bella posizione lire 22 milioni 500 mila affare. Telefono 519.834.
FELETTO 25 km Torino villetta recentissima costruzione: ingresso salone 1 [redacted] cucina bagno box cantina 42 milioni dilazionabili. Gabetti 5767.
FROSSASCO località Baisa Alià villetta in costruzione con muri esterni e interni soggiorno [redacted] camere, cucinotta, bagno tavernetta, 2 mila mq terreno 33 milioni 700 mila. Gabetti 5767.

GABETTI PINEROLO VENDE
Pinerolo [redacted] Buriasco villa più [redacted] pannone: piano terreno: soggiorno 2 camere cucina bagno capannone 70 mq cantina riscaldamento centrale terreno circostante recintato e frutteto [redacted] mq 42 milioni. Telefonare (0121) 22.851.

GABETTI PINEROLO [redacted]
Luserna S. Giovanni casetta con giardi[redacted] recintato zona residenziale soggiorno 1 camera [redacted] bagno grande cantinato. Libera, 28 milioni 500 mila dilazionabili. Telefonare (0121) 22.851.

GABETTI PINEROLO VENDE
Airasca stazione rustico 12 vani diviso in 4 appartamenti (2 [redacted]beri) 2 camere cucina WC orto tettoia. Vendita in [redacted]acco 19 milioni, possibilità vendita frazionata. Telefonare (0121) 22.851.

GABETTI PINEROLO VENDE
vallate saluzzesi località Sanfront [redacted] metri altitudine con sole [redacted] villetta nuova costruzione con 2000 mq terreno circostante: salone 2 camere cucina bagno tavernetta [redacted] milioni meno mutuo finanziario. Telefonare (0121) [redacted].

GABETTI PINEROLO VENDE
Osasco palazzina 7 appartamenti nuova costruzione giardino recintato orto privato soggiorno cucinotta 1 [redacted] bagno box da 19 milioni 200 mila. Telefonare 0121 22.851.

GABETTI PINEROLO VENDE
Angrogna villetta per vacanze estive costruzione da ultimare soggiorno 3 camere bagno tavernetta terreno 12 milioni 500 mila. Telefonare 0121 22.851.

GABETTI PINEROLO VENDE
appartamenti in palazzina [redacted] residenziale 3 camere cucinotta bagno terrazzi da 27 milioni 500 mila. Saloncino 2 camere cucina bagno terrazzi da 35 milioni [redacted] mila box auto da 2 milioni [redacted] mila. Telefonare 0121 22.851.

GABETTI [redacted]**OLO VENDE**
Miradolo prestigiosa residenza recente costruzione parco circostante recintato piante alto fusto: salone pranzo studio cucina camera servizio 3 camere tripli servizi box doppio. Telefonare 0121 22.851.

[redacted]ABETTI PINEROLO VENDE
via Archibugieri casetta indipendente libera riscaldamento centrale 4 [redacted] bagno box 17 milioni 700 mila, telefonare 0121 22.851.

GABETTI PINEROLO VENDE
[redacted] bifamiliare splendida posizione [redacted]noram[redacted] 4 camere cucina doppi servizi box triplo terreno recintato mq 5000 78 milioni. Telefonare 0121 22.851.

[redacted] SANREMO VENDE:
zona Foce vista mare rifinitissimo: saloncino, camera, cucina, bagno, giardino, cantina, posto auto lire 37 milioni compreso mutuo fondiario per informazioni 0184 880.111.

GABETTI SANREMO VENDE
via Galilei recente appartamento recente piano alto soleggiato 2 camere cucina servizi parzialmente arredato lire 24 milioni per informazioni [redacted] 880.111.

GABETTI SANREMO [redacted]
zona Foce appartamento soggiorno/letto cucina servizi lire [redacted] milioni per informazioni 0184 880.111.

LA GINEVRA vende a Exilles casa su tre piani recente libera terreno 1500 mq lire 38 milioni 500 mila, telefono 442.335 444.225.
LOANO via Orsolani [redacted] la palazzina recentissima costruzione splendida vista [redacted] soggiorno [redacted] camere cucinotta bagno giardino completamente arredato 35 milioni meno 5 milioni mutuo. Gabetti 5767.
[redacted] impresa direttamente vende alloggi signorili vista mare soggiorno 1-2 camere cucina disimpegni servizi terrazzi spaziosi giardinetti posti macchina boxes cantine. Telefonare 0184 58.578.
MONCRIVELLO 45 km Torino costruzione nuovissima villetta unifamiliare: [redacted] cucinotta 2 camere bagno [redacted] tavernetta, giardino cintato, [redacted] milioni. Gabetti 5767.
LAGO di Candia Barone Canavese casa centro paese, ristrutturata 7 camere servizi più adiacente rustico da riattare, 25 milioni dilazionabili. Gabetti 5767.
MONFERRATO tenuta agricola libera alla vendita terre[redacted] a frutteto produttivo e prato mq 125 mila laghetto pesca sportiva maneggio. All'interno della proprietà [redacted] ville nuova costruzione a 2 piani fuori terra di mq 260 caduna, prezzo complessivo 370 milioni possibilità vendi[redacted] frazionata. Gabetti 5767.
MONTOSO località Rucas, monolocale con angolo cottura [redacted] bagno, arredato, 17 milioni 500 mila meno mutuo finanziario. Gabetti 5767.
OCCASIONE vendiamo rustico [redacted] piani, 5 vani più cantine con terreno mq 600 circa entroterra finalese lire 15 milioni [redacted] mila. Telefono (0182) 90.237.
OSPEDALETTI appartamento in palazzina: 2 camere cucina e servizi centralissimo vista mare vendo. Telefonare 0121 71.873.
PIETRA LIGURE vendo appartamento nuovo in villa signorile: 2 camere cucina salone doppi servizi garage giardino vista mare. Telefonare 0121 71.873.
RIVAROSSA complesso «Bosco Verde» in splendida posizione collinare ville nuovissima costruzione con tennis maneggio ristorante: salone con camino, 4 camere cucina tripli servizi box doppio tavernetta lavanderia 57 milioni [redacted] 15 milioni [redacted] fondiario. Gabetti 5767 personale sul posto domenica.
RIVAROSSA complesso «Bosco Verde» ville nuovissima costruzione [redacted] tennis maneggio ristorante: salone [redacted] camino 4 camere cucina tripli servizi garage tavernetta lavanderia, 57 milioni meno 15 milioni mutuo fondiario. Gabetti 5767.
ROCCAFORTE di Lurisia privato vende alloggi per weekend estivi invernali 2-3 camere da lire 4 milioni a lire 7 milioni telefonare 0172 35.535 (ore ufficio).
RUSTICO da solo magnifico terreno pia[redacted] collina Piasco Saluzzo vendo 6.000.0[redacted]. Telefonare 0121 72.621.
RUSTICO Val Chisone a soli 2 milioni più mutuo ottima costruzione in borgata 2 camere tavernetta terreno telefonare 545.094.
RUSTICO vicinanze Mondovì [redacted] paese prossima stazione sciistica termale privato vende lire 7 milioni 900 mila volendo mutuo, telefonare 0172 355.35 (ore ufficio).
SALICE d'Oulx in costruzione signorile centrale con vista panoramica monocamera con caminetto cucinotto servizi Christian Dior arredato elegantemente 45 mq mai abitato Fisim 585.902 581.759.
SANREMO vendesi libero nuovo vista mare soggiorno camera cucinino servizi posto auto L. 29 milioni facilitazioni pagamento. Telefonare 544.807, 555.977.
SARDEGNA S. Teresa mare favoloso bellissimi appartamenti abitabili subito ogni comforts [redacted] reddito, week-end gratuito per chi acquista vendiamo. Telefonare 011 616.766.
STEMAX vende in centro paese casa rustica abitabile tre vani cantina servizio a L. 8 milioni 500 mila vero affare. Tel. 351.393.
STEMAX vende in un angolo suggestivo [redacted] verde Canavese rustico con terreno pianeggiante vero affare. Telefono 351.393.
STEMAX vende rustici ottima struttura con terreno pianeggiante nel verde della Val Chiusella da L. 2 milioni 800 mila. Telefonare 351.393.
TRANA villetta centro paese nuovissima costruzione: salone 2 camere cucina doppi servizi, giardino, 31 milioni dilazionabili. Gabetti 5767.
ULZIO zona piscia in palazzina soggiorno camera cucinotta servizi ottime rifiniture arredato posto auto coperto, 18 milioni dilazioni: Fisim, 585.902, 581.759.
USAV Tel. 773.309 van[redacted] a Brozolo Valcomina casa libera ristrutturata 8 vani [redacted] 2 piani volendo divisibile, box, giardino.
USAV Tel. 773.309 vende a Sciolze [redacted] costruita a copertura tetto [redacted] vani più seminterrato e mansarda, terreno mq 3500.
USAV Tel. 773.309 vende a Rueglio Canavese villa libera 8 vani seminterrato costruzione recente 2500 mq [redacted]
[redacted] Tel. 773.309 vende Castagneto Po anche separatamente [redacted] ville [redacted] seminterrato mq [redacted] caduna, terreno mq [redacted]
USAV Tel. 773.309 vende a Colleretto Castelnuovo zona Cuorgnè villa costruzione c.a. seconda soletta terreno [redacted] 2170 circa.
VAL Varaita altitudine mt [redacted] casa rustica terreno [redacted] 1200 acqua luce [redacted] penda posizione vendesi 9 milioni 200 mila. Telefonare 599844.
VALFENERA via Isolabella villa nuovissima costruzione: salone 2 camere tinello cucinino doppi servizi grande locale magazzino, giardino cintato, 63 milioni meno mutuo finanziario. Gabetti 5767.
VAL d'Ayas, Champoluc, Periasc, a 50 metri skilift, soleggiato appartamento dispo[redacted] su due piani: soggiorno cucinino 2 camere bagno box auto, 27 milioni, volendo anche dilazioni. Telefonare Ipi Aosta 0165 43.741-2.
VAL di Susa Condove località Mocchie rustico da riattare di 100 mq più 13 mila mq terreno 11 milioni. Gabetti 5767.
VAL Varaita Piasco altezza 700 metri villetta panoramica a 2 piani: saloncino 3 camere cucina bagno, possibilità garage o tavernetta, 3 mila mq terreno 35 milioni. Gabetti 5767.
VALLE Gran S. Bernardo, Arpuilles, Entrebin, chalet con terreno circostante: soggiorno cucinotta 2 camere bagno terrazzo, panoramico soleggiatissimo, arredato, 22 milioni 500 mila. Telefonare Ipi Aosta 0165 43.741.
[redacted] a Perfugas provincia Sassari villetta recentissima costruzione abitazione 250 mq, giardino 1300 mq, vicinissima al mare. Telefonare 544.908 531.475.
VENDESI a 12 km [redacted] Torino posizione panoramica in collina villa rustica completamente riattata veramente bella [redacted] mq giardino. Telefonare 544.908 531.475.
VENDESI a 29 km da Torino rustico da riattare. Per informazioni telefonare 544.908 531.475.
[redacted] in Gamalero rustico riattato 18 mila mq terreno, affaronissimo. Telefonare 544.908 531.475.
VENDESI vicinanze Chivasso [redacted] veramente grande [redacted] mq terreno. Telefonare 544.908 531.475.
VILLA Avigliana salone 2 camere cucina servizi [redacted]rage 1000 mq giardino cintato L. [redacted] milioni vende Cervino 772.623.
VILLA 2 alloggi 4 camere servizi terre[redacted] 900 Val Della Torre vendo lire 78 milioni, telefonare 532.604.
VILLETTA vendo 4 vani doppi servizi eventuale permuta parziale alloggio in Torino mutuo dilazioni. Tel. 768.851.
VINOVO via Monte Albergian n. 5 presso il villaggio Ippico a 1 km dal castello di Stupinigi nel verde [redacted] secolare [redacted] annessi maneggi piscine e ristorante si vendono ultimi appartamenti in palazzina con giardino condominiale completamente recintato facilitazioni più mutuo fondiario. Per informazioni telefonare 534.482 965.2448.

46 Ville, appart., [redacted] per vacanze, [redacted]

BORDIGHERA vicinanze mare maggio giugno settembre affitto alloggio ammobiliato. Telefonare 659.570.

49 Informazioni

INFORMITALIA informazioni commerciali private indagini controlli infedeltà, corso Vittorio Emanuele 107, tel. 511.024 538.682.

[redacted] Occasioni

CERCHI il prezzo? Impermeabile uomo donna 38 mila, abiti con gilet [redacted] mila, vestiti donna 12 mila, gonne [redacted] mila, pantaloni [redacted] donna 12 mila. Ingresso libero: corso Re Umberto 30 (pomeriggio).
OCCASIONE privato urge vendere mobili nuovi marina inglese Sailor causa improvvisa partenza all'estero. Telefonare 301.675.
[redacted] frigorifero con compressore (misure 2x2x1) macchina caffè Faema ottimo stato, telefonare 334.260.

52 Varie

ACQUISTA antichità mobili [redacted] Rinascimento Barocco salotti pendoli sgombero cantine e solai. Telefonare 472.195 740.[redacted]
ACQUISTA oggetti vari anticaglie mobili rimanenze rottami. Sgombero alloggi cantine. Telefonare 485.440 481.058.
DIVISETTE le porte pieghevoli originali «Divisette» [redacted] prodotte e vendute solo in via Bagetti [redacted] (angolo [redacted] Francia 21) tende verticali, telefonare 761.471.
IMPORTAZIONE mobili originali inglesi dell'600 e francesi vendita e commercianti. Montalbano-Airasca, telefono 986.9519.
STATALI possibilità d'acquisto [redacted] abbigliamento [redacted] signora e bambino con buoni speciali a pagamento rateale mesi a disposizione dello Stato presso Effe [redacted] Torino, piazza Adriano 15, telefono 443.167.
VENTANAFLEX vende anche al dettaglio [redacted] pieghevoli tende verticali cinigila veneziane. Via F. Cossa 301 tel. 736.521.

aviatour comunica che

è uscito il libro delle vacanze® 1977

La raccolta più completa di viaggi e soggiorni in Italia e all'estero

è Gratis

Il "Libro delle Vacanze" si [redacted] ritirare gratuitamente presso tutte le Agenzie di Viaggi e presso: Roma-Aviatour (Sede) V. Metaponto 2, T. 7673341 - P.za del Popolo 19, T. 6784793 — Milano-Aviatour - V. Pisani 13, T. 6570351 — Torino-Aviatour - V. Pomba 29 (ang. V. Giolitti), Tel. 556088 — Catania-Excelsior - P.za Verga 21, T. 278511 - V. Leopardi 76, T. 375192 — Pescara-Scuderi - C.so Emanuele 328, T. 28348 — Firenze-Saturnia - Borgognissanti [redacted], T. 282100 — Arezzo-Saturnia - V. Roma 9, T. 32451 — Siena-Saturnia - V. di Città 74, T. 49463.

Per [redacted] gratuitamente il vostro «libro delle vacanze», compilate questo tagliando e speditelo alle sedi AVIATOUR di Roma, Milano o Torino.

Cognome ____

Via ____

Città ____ CAP ____

studio pumar

GLI SPETTACOLI

Raffaella Carrà stasera al Palasport

SE LAVORO DIMAGRISCO

LAMBERTO ANTONELLI

Raffaella Carrà, reduce da una lunga tournée all'estero, stasera è a Torino, al Palasport. Si esibisce col suo spettacolo « Forte forte forte », che in sostanza è un Raffaella Carrà show. Con lei ci sono Augusto Martelli, Franco Rosi e altri artisti. Pimpante e in gran forma, soddisfatta di sé e dei suoi successi, parla a mitraglia. « E' la prima volta che mi esibisco a Torino, anche se conosco la città e l'apprezzo sia per la sua bellezza sia per la sua gente. Mi preoccupa il Palazzo dello Sport. Io ho sempre cercato di evitarli perché li ritengo pericolosi anche se vanno bene per certe manifestazioni di musica pop. Si crea troppa confusione, sembra di stare al centro di un ciclone. E' come una bomba pronta a scoppiare. D'altra parte il Palazzo dello Sport mi piace perché c'è un'atmosfera sportiva ».

E' uno spettacolo che hai già portato in diversi paesi del mondo.

« In Grecia, in Francia, in Spagna e in Canada, dove ho avuto un successo particolare. Sono stata assediata dai nostri connazionali. Avrebbero voluto che facessi uno spettacolo solo per loro. Ma ho fatto un certo discorso: perché solo per la comunità italiana? Perché dare la sensazione dell'isolamento, della emarginazione? Io canterò per tutti. Sarebbe troppo triste esibirsi solo per gli emigrati. Mi hanno capita ed ora sono orgogliosi di me ».

Non hai anche ottenuto un forte successo con un disco?

« Ho venduto 100 mila copie di "5353456"... ».

E' quel disco sequestrato in Italia?

« Già, ha scatenato un inferno. Ci eravamo informati alla Sip e ci avevano assicurato che quel numero non lo aveva nessun abbonato. Ma esisteva invece una signora che aveva il 5353456 e tutte le migliaia di telefonate finivano lì. E allora denunce, sequestro, richieste di danni. Ora abbiamo cambiato il titolo in "0303" con il quale ho vinto il "disco d'oro" ».

Com'è andata in Francia e Spagna? Stessi successi?

« A Parigi io portavo la canzone "A far l'amore comincia tu". Ho avuto un'idea: cantiamola in francese e vediamo quel che succede... Beh, si sono venduti 60.000 dischi ».

E che è successo in Spagna che si sta risvegliando dal torpore franchista?

« Erano fermi a Modugno. Ci hanno chiamato in Tv a fare quattro spettacoli. E' scoppiata una mezza rivoluzione perché nessuna compagnia spagnola aveva avuto tanto spazio televisivo. Proteste, minacce di scioperi. Poi tutto ok. Ora sono famosa quasi quanto in Italia ».

Ma insomma in che consiste questo spettacolo?

« E' una cavalcata con le commedie musicali americane, con l'aggiunta di altre mie più recenti. Pensa, per un'ora e mezzo sono sempre sulla scena, canto e ballo. Alla fine, ho perso un chilo e mezzo. E poi debbo bere una bottiglia intera di acqua gasata».

E come va con la tv italiana? Da un po' di tempo sei sparita.

«Mi sono allontanata solo provvisoriamente, penso che ogni tanto una sosta ci voglia. Comunque farò qualcosa in inverno».

E le faccende di cuore? Con Boncompagni tutto procede bene? S'è parlato di una certa stanchezza.

«No. Tutto normale. Il fatto è che siccome stiamo insieme da sette anni e non succede niente, non ci sposiamo, non abbiamo bambini, la gente non ci crede, deve per forza pensare che per me Boncompagni non è più un buon compagno ».

Allora sei felice?

«Più felice di così si muore. Ma io non voglio morire. Voglio cantare, cantare e ballare».

FUORI CASA

GEN ROSSO AL NUOVO — Stasera alle 21, al Teatro Nuovo avrà luogo il primo dei tre concerti che il complesso internazionale Gen Rosso terrà a Torino. Secondo e terzo appuntamento: domani alle 16 e lunedì alle 21. Il gruppo, composto da una ventina di giovani di dieci nazioni diverse, fa parte della comunità di Loppiano e opera, attraverso la musica e la canzone, all'unione tra popoli e razze.

MUSICA AL VOLTAIRE — Oggi alle 17 in via Cavour 7 per gli Incontri con solisti e complessi del Conservatorio di Torino, concerto del collettivo « Musica nuova ». In programma opere di Bosco, Di Lotti, Possio, Kessner, Cerchio, Immarmimo, Quaranta-Zaffiri.

KINOSTUDIO — Per la rassegna dedicata al regista Wim Wenders, sarà proiettato, alle 21, in via Principe Amedeo 5, il film: « Im lauf der zeit » (Nel corso del tempo) (1976) didascalie in italiano, bianco-nero. La rassegna è organizzata in collaborazione con il Goethe-Institut.

DALLA CITTA' AL QUARTIERE — Stasera alle 21, a Lucento-Vallette, cinema Jolly, via Verolengo 130, la Compagnia del Collettivo di Parma presenta: « Il Re è nudo ». Quartiere Vallette in viale dei Mughetti (davanti alla delegazione comunale), ore 15, Banda di Collegno con Majorettes. Ingresso: lire 500 per gli spettacoli teatrali e musicali. Ingresso gratuito ai pensionati (con tessera di libera circolazione Atm) e ai militari di leva.

CINEMA GIOVANI — Stasera al Cinema Oriente: ore 20: « A qualcuno piace caldo », di Billy Wilder; ore 22: « Sbatti il mostro in prima pagina », di Marco Bellocchio.

SAVIGLIANO — Stasera alle 21 al Teatro Milanollo, la Compagnia Nuova Scena di Bologna rappresenterà « L'Amleto non si può fare » di Vittorio Franceschi, testo vincitore al Premio Riccione '76. La regia è di Francesco Macedonio.

NICHELINO — Stasera alla Biblioteca comunale, via Carducci 23 (ore 21), il collettivo In-Contro organizza uno spettacolo musicale con Marcello Capra (e il suo gruppo) in: Aria mediterranea; Francesco Bruni in: W Maddalena; Roberto Aversa: Folk Studio. Ingresso libero.

SANTHIA' — Stasera concerto jazzistico con Gianni Negro al piano, Bob Graziano al contrabbasso e Franco Mondini alla batteria. Saranno eseguite musiche di Goodman, Tatum, Parker, Monk, Evans e Davis.

FILM D'OGGI

Ibañez Serrador e Fondato

Vendetta dei bimbi

MA COME SI PUO' UCCIDERE UN BAMBINO? di Narciso Ibañez Serrador, con Lewis Fiander, Prunella Ransome, Antonio Iranzo. Drammatico a colori, Spagna 1976 (Cinema Romano).

Da « El juego », pessimistico racconto di Juan José Plans, il regista iberico Narciso Ibañez Serrador ha derivato con impegno un thriller interessante, dove i momenti di suspense alla Hitchcock sono inseriti ai punti giusti con intelligenza. « El juego », ossia « il gioco » — orrendo gioco —, è quello in cui si « divertono » i bambini e i ragazzi che in un'isola spagnola fanno strage indiscriminata di adulti, siano questi parenti o no.

Due turisti inglesi, Tom e Evelyn, marito e moglie (incinta), capitano a tiro dei feroci minicriminali, ma non saranno i minorenni a ucciderli. Tom, che aveva ucciso un bimbo, resta fulminato dal proiettile d'un guardacoste; Evelyn muore colpita per vie interne dal pargoletto ancor da venire alla luce, ma «stregato» e reso matricida dalle carezze praticate al gonfio ventre della mammina da una delle adolescenti. La precoce e micidiale ribellione agli adulti è motivata nei ragazzi dalla follia distruttrice, manifestata dai grandi nelle guerre di cui i bimbi sono innocenti vittime.

Se questa tesi punitiva non convince troppo, il thriller, viceversa, ha le carte in regola per stringere lo spettatore nella morsa dell'emozione. Brava e terrorizzata a dovere, tra i tanti bravi interpreti, la lentigginosa Prunella Ransome come Evelyn.

a. vald.

CHARLESTON di Marcello Fondato con Bud Spencer, Herbert Lom, James Coco. Commedia, italiano, a colori (Cinema Corso).

Il charleston c'entra per la musichetta dei fratelli De Angelis e per il soprannome del protagonista (Bud Spencer), geniale truffatore circondato da una banda di guitti. Luogo dei misfatti: Londra. Charleston aprirebbe con l'inganno le porte del cielo. Riesce a beffare anche un commissario di polizia. Prima gli sottrae un prezioso quadro, poi finge di aiutarlo — lui esperto di malavita — per recuperarlo. E in realtà glielo farà trovare nella valigia di Joe Lo Monaco, esagitato biscazzerie americano.

Questo povero Joe, che vorrebbe liberarsi — ahimé anche lui con la truffa — di una costosissima nave-casa da gioco, è la vittima preferita di Charleston. Alleggerito di un bel gruzzolo, dovrà tornarsene negli Usa con foglio di via obbligatorio.

Fondato, che partì anni fa con intenzioni molto serie, ora gira film disimpegnati e rilassanti. Con « Charleston » frastorna lo spettatore buttandogli negli occhi una serie di trovate e nelle orecchie motivi brillanti. Amena la sequenza delle botte sul palcoscenico. Non male la caratterizzazione che Coco fa di Lo Monaco. Come sempre Spencer è simpatico e monotono.

e. rz.

Il delitto è una merce

IL MALE DI ANDY WARHOL di Jed Johnson con Carroll Baker, Susan Turrell, Stefania Casini. Usa, drammatico, colori. (Cinema Arlecchino).

Andy Warhol, pittore e cineasta d'avanguardia, diventa piazzista di se stesso con un lungo giro nelle città capo-zona italiane per collocare l'ultimo prodotto della sua « factory » e del suo esordiente regista Jed Johnson. Quest'ultimo tuttavia non ha la personalità di Morrissey, autore di un altro grande film con marchio A. W.: «Trash». Oggi l'ex artista maledetto offre a Johnson solo un'incresciosa polemica antifemminile e una generica denuncia del modo di vivere Usa.

Poiché ci troviamo in una metropoli americana, anche il delitto è diventato merce o meglio « business ». Se una coppia vuole eliminare il bambino handicappato o una zitella vuole colpire il cane del vicino, basta telefonare a una distinta bionda che manderà per la bisogna le sue esecutrici. Tutte senz'anima, tutte senza paura. Il ritmo si spezzerà per il soprassalto di coscienza dell'unico sicario maschio, il quale non avrà il coraggio di stroncare un piccino ridotto allo stato vegetale. Contemporaneamente un poliziotto, stufo di essere prezzolato e schernito, si scaglierà contro la signora.

Il male invade la nostra civiltà con la approvazione generale perché spesso torna utile e comodo. All'aspra tesi di fondo la coppia Warhol-Johnson presta una trama sensazionale e una buona interpretazione. I particolari sanguigni e la perversa casistica riducono però la portata stessa della denuncia. Sconsigliabile a chi non ha lo stomaco saldo.

p. per.

LUNEDI' 25 APRILE
Pranzo e Cena al
Bastian Contrario
46 caratteristici antipasti e i Piatti Tipici della tradizione piemontese
Strada Moncalvo 102 - Moncalieri
Tel. 6968388

Cabaret Voltaire via Cavour 7 telefono 518.046
TEATRO: ore 21,30 - Festival mondiale del Teatro di Nancy - Brasile
« QUESTO O QUELLO? »
Teatro danza di
MARILENA ANSALDI
San Paolo del Brasile
CINEMA: ore 22,30 - Rassegna Underground americano in collab. con il Museo nazionale del Cinema
Film di C. Harrington (Usa) e Dennis e T. Sandera (Usa)
MUSICA: ore 17
CONSERVATORIO DI TORINO
concerto del
COLLETTIVO MUSICA NUOVA
Ingresso riservato ai soci

MY CLUB
DISCOTECA
Domenica sera attrazioni e magia con
MAGIC MARCO
Arignano Lago (Chieri), t. 946.2150

PURGATORIO
dancing VILLAFRANCA Piemonte
Questa sera ore 21
MINNIE MINOPRIO
nel salone del Liscio
orch. VAL PO
canta GINO

galleriaPirra
corso Cairoli 32 telefono 877.344
La figura nell'Arte
BERTRAM, CAHOURS, CORBELLI, DANIELI, DUFY, DURENNE, FRIESZ, LEBASQUE, MANGUIN, MORBELLI, MUSITELLI, PELLIZZA D.V., PUY, RENE', SARTORIO, STEINLEN, VALTAT, VERCELLI, VITALE, VUILLARD

SHAKER PIANO BAR
v. C. Battisti 3 - t. 532.492
WALTHER TROELSEN
LYDIA BAILLIE
FABIO MONSIGNORI

AQUARIUM
S. Antonino - 20 km da Torino
Stasera ore 21 e domani 15-21
NUOVI SUCCESSI IN DISCOTECA

ZERO 11
via Sacchi 28 - ore 21
DISCOMIXERPAOLO

COLONNINE
Danze - BEINASCO - t. 3499377
GRAN BALLO LISCIO
Dom. ore 21 gara liscio/standard
org. Centro Giovani Artisti

LA GALLERIA
FLORIANA
presenta
EMILIO SOBRERO
che torna al suo « pio Piemonte » con una antologica dal 1909 al 1964
Inaugurazione sabato 23 ore 18
Fossano - v. Roma 150 - t. 60.831

Y DISCOTECA
c. Vinzaglio 3
ore 21
Dischi caldi

Happy Day
Dancing - Discoteque
Grande revival di
PATRICK SAMSON
v. C. Battisti 21, Collegno, 780.1632

Galleria SEMANTICA
Chieri - Tel. 947.1518
Mostra Personale
ALDO CASTANO
Inaugurazione ore 21

BIG APPLE
v. Rossini 14 - t. 832.917
ore 15 TUTTO GIOVANI
21: Discoteca - Ristorante

SMERALDO
CHIVASSO
Stasera, domani e lunedì
CLASSE UNICA
QUINTINO alla VIDEODISCOTECA

GALLERIA SOLFERINO
DOVILIO BRERO
Orario di Galleria 10-12,30; 16-19,30
aperto domenica mattina
Fino mostra 3-5-77
P. Solferino 10 - t. 539.378

TUXEDO
Via Belfiore 8, tel. 65.88.90
Stasera ore 21
Discoteca - Ristorante

Oggi Trotto
Premio dei Mari
L. 3.675.000
ore 15
VINOVO

BOUNTY club
AMERICAN BAR - DISCOTECA
Tutte le sere ore 21
festivi e prefestivi ore 15
via Calandra 11 - telefono 685.200

LE CUPOLE
Questa sera
WESS
GLI AIREDALES
le ballerine di colore

ADRIANA, SORELLA DI MIRANDA, IN UN RECITAL AL PICCOLO REGIO

UNA MARTINO DAL '600 AL CABARET

RICCARDO VIANELLO

Adriana Martino, cantante antidiva, è in questi giorni impegnata, nella nostra città, sull'insolito doppio fronte del melodramma seicentesco e del cabaret « storico » novecentesco. Mentre infatti proseguono al Regio le repliche dell'« Incoronazione di Poppea », al Piccolo Regio è in scena un suo recital dedicato a Frank Wedekind.

« Signora Martino, lei è una cantante difficile da classificare. Vuole spiegare il perché di certe scelte? ».

« Nella mia carriera di cantante ho sempre affrontato un po' tutti i generi, perciò è difficile etichettarmi. Il mio approdo al cabaret rappresenta una scelta precisa, che però non voglio mi faccia apparire come una interprete intellettuale. Non mi piacciono le proposte culturali per un pubblico ristretto, magari profumatamente pagante. Mi sono orientata più sul binomio Brecht-Eisler che su quello Brecht-Weill perché mi sembra rispecchiare meglio certe origini dell'espressionismo. E poi c'è Wedekind, appunto: molti non sanno che era anche musicista, che cantava, che insomma faceva tutto da sé: un vero antesignano dei cantautori di oggi ».

« Quali sono state finora le reazioni del pubblico a questa sua attività? ».

« Purtroppo mi sembra che le conseguenze siano quelle stesse che volevo evitare. Il pubblico del cabaret è anch'esso ristretto, formato da specialisti, da iniziati. L'aggancio con un pubblico più vasto si rivela difficile, anche se la presenza di molti giovani ai miei récitals è, in tal senso, incoraggiante ».

« Lei ha sempre desiderato di cantare? ».

« Sì, certamente: da bambina improvvisavo in casa degli spettacoli veri e propri per le mie due sorelle. Ci mettevo una passione violenta, e mi esibivo per lo più in scene fortemente drammatiche. Poi sono passata alla musica, mi sono diplomata in pianoforte, e infine il canto ».

« Il suo repertorio è molto vasto quali sono i suoi autori preferiti? ».

« Diciamo che, dopo aver spaziato abbondantemente dal repertorio tradizionale a quello moderno (tra l'altro ho esordito proprio con un'opera moderna, "Il Revisore" di Werner Egk), dopo esser passata da Puccini a Milhaud, da Monteverdi agli espressionisti, esiste un solo autore che rimane il mio prediletto, ed è Mozart. Ne ho fatto tantissimo e continuerò a farne ».

« Parliamo un po' della signora Adriana Martino. Della sua famiglia, per esempio ».

« Beh, guardi, non c'è molto di colorito da dire. Ho un marito musicista, Benedetto Ghiglia, che proviene da una grossa famiglia di artisti, di musicisti, pittori, scenografi. Lo conosco da diciassette anni, l'ho sposato da uno, lavoriamo molto insieme, litighiamo, regolarmente, e proprio per questo siamo affiatatissimi. Ho una figlia di nove anni, che studia chitarra, e alla quale cerco di dare tutto quello che, nella mia infanzia decisamente dura, non ho avuto. Mia sorella Miranda è popolarissima, ma, anche se mi fa piacere per lei, non riesco ad andarci d'accordo. Non mi piacciono le cose che fa, e lei, che pure mi è molto affezionata, non mi dà ascolto. Abbiamo anche lavorato insieme, in "Nostro fratello donna", uno spettacolo centrato sul tema della condizione femminile; ma la nostra collaborazione è finita lì ».

« Ha qualche rimpianto? ».

« Sì, uno soprattutto: quello di esser sempre andata raminga per il mondo, di non avere delle vere e proprie radici di provenienza. Sono una napoletana che ha vissuto in Veneto, a Roma e a Milano: questo si riflette sul mio carattere, che è una mescolanza di impulsività meridionale e di autocontrollo settentrionale, e altre cose ancora ».

« Nessun hobby, signora Martino? ».

« Non direi proprio; semmai qualche vero interesse, ma sempre collegato alla mia professione. Il cinema, in buona parte, ma soprattutto il teatro. Il mio attore preferito è Carmelo Bene, che trovo diverso da tutti gli altri; lo stimo moltissimo ».

TELEVEDRETE

Film con Valentino, Cecov e show

Rudy seduce Caterina di Russia

Rodolfo Valentino dall'arena alla steppa: stasera lo vedremo alle prese con Caterina di Russia nel film « Aquila Nera », introdotto da Lietta Tornabuoni. L'anziana pellicola è preceduta dalla prima puntata di un teleromanzo di produzione sovietica, tratto dal libro di Cecov « La mia vita ».

Sulla rete 1 lo show « Bambole non c'è una lira » ambientato nel mondo della rivista. Film esteri: sulla Svizzera « Maroc 7 » (avventure); a Capodistria «Milano nera» (poliziesco sanguinario); a Montecarlo «L'ultima carica» (storico o quasi).

FILM DI VALENTINO (retedue 21,45) — «L'Aquila nera», girato nel 1925 da Clarence Brown, è tratto da una delle opere peggiori di Puskin «Dubrovskij», un melodramma fitto di personaggi scarsamente credibili. Considerato un ghiotto spunto dalla cinematografia hollywoodiana venne ridotto per lo schermo da Hans Kraly, sceneggiatore caro a Lubitsch, che lo sfrondò debitamente. Il ruolo di protagonista fu affidato al «principe degli amanti» al cui fianco furono chiamate due bellissime primedonne, Vilma Banky e Louise Dresser. La trama: la grande e dissoluta Zarina Caterina è innamorata del giovane luogotenente Vladimiro che, rifiutandola, ne provoca la collera. Sul capo del fuggitivo viene messa una taglia. Intanto il padre di Vladimiro muore per il dolore di vedere installato nel suo palazzo di campagna l'usurpatore Cirillo. Vladimiro è diventato un capo di banditi ed è innamorato della figlia di Cirillo. Dopo una serie di pericolose avventure, con l'aiuto di un suo ex-superiore e con la benevolenza dell'imperatrice, riesce a riparare all'estero con la donna amata.

ROMANZO DI CECOV (retedue 20,40 - colore) — *« La mia vita »: di cui vediamo stasera la prima delle tre puntate, è un breve romanzo che Cecov pubblicò nel 1896, lo stesso anno in cui dovette sopportare il clamoroso insuccesso teatrale del suo « Gabbiano ». Romanzo minore (non si tratta infatti della forma letteraria più consona al grande autore) conserva però tutte le caratteristiche dello stile cecoviano. E' infatti la storia, interpretata da attori russi e noi poco noti, di un giovane idealista, Michail, che non riesce ad appassionarsi al suo lavoro di architetto: perde il posto, diventa impiegato e poi operaio. Incontra Mascia, cantante fallita, che come lui sente il bisogno di cambiare radicalmente la propria vita.*

FILM ESTERI — *« Maroc 7 »* (Svizzera 21 - colori). *Diretto nel '66 da Gerry O' Hara con Elsa Martinelli, Gene Barry e Cyd Charisse racconta della direttrice di una casa di mode, che della propria attività si serve come copertura per compiere furti. Durante una trasferta in Marocco dei componenti dell'atelier nascono degli imprevisti...*

Riammesso a "Scommettiamo?"

Il medium aveva ragione

MILANO — Giuliano Canevacci aveva ragione e a un giorno e mezzo di distanza (la trasmissione, come è noto, viene registrata il mercoledì) e dopo una riunione della commissione degli « esperti » della Rai, gli è stato riconosciuto il titolo di « campione » di « Scommettiamo? ». Fu proprio il popolo dei « Toltechi », infatti, come aveva detto Canevacci, ad invadere la zona Maya dello Yucatan e non, come scritto dagli « esperti » sulla cartella di Mike Bongiorno, quello chiamato « Itza ».

La proclamazione di Canevacci avverrà all'inizio della prossima trasmissione, alla quale interverrà anche il giovane rivale del « campione », lo studente Francesco Fornari, che avrebbe accumulato, in caso di errore di Canevacci, la somma di 10 milioni e 600 mila lire (tre milioni di vincita propria più 7 milioni 600 mila lire vinti dall'esperto di civiltà maya fino al momento delle domande finali).

Canevacci, del resto, aveva avuto modo di dimostrare che la ragione era dalla sua parte, subito dopo la registrazione della trasmissione, mostrando un libro sulla civiltà maya dove si afferma, senza possibilità di equivoci, che il popolo invasore era quello dei « Toltechi ».

Lucio dla Venezia
trattoria veneziana
presenta a
"quelli che la sanno lunga"
il menu di
Sabato e Domenica
AGNOLOTTI CON SUGO DEL BRASATO
e tutte le specialità piemontesi secondo l'umore del cuoco!
Musica tutte le sere
Cabaret il sabato
via B. Stefanat 19
tel. 492.916 - Venaria

ALFIERI: 21,15 Domani 15,30-21,15
Sylva KOSCINA
Non tutti i nudi vengono al pettine

TEATRO ALCIONE
NUDO di PRIMAVERA
Or.: 16,15 - 21,30

danzearlecchino
ore 21 elegante trattenimento
Giovedì 28
FOLKLORE DI ROMAGNA

LA FORNACE
v. Ospedale 16 - t. 0141/56.888
ASTI
SERGIO MANFREDI
Inaugurazione ore 17

CARIGNANO - Lunedì ore 21,15
Teatro Popolare di Roma
RICCARDO II
di William Shakespeare
con PINO MICOL
Regia di
MAURIZIO SCAPARRO

ERBA - questa sera ore 21,15
GIPO
nel suo nuovo RECITAL
Prenotazioni tel. 690.467

LA COMETA
C'è ancora lui
SANTINO ROCCHETTI
Mercoledì 27
RAOUL CASADEI

NEW-PAB
Stasera liscio e moderno
domani gran liscio con
VITTORIO BORGHESI

PALASPORT - PARCO RUFFINI
Questa sera ore 21
FRANCO ROSI
PIERO COTTO
e per la prima volta a Torino
ANTONELLA LUALDI
STELVIO CIPRIANI e
RAFFAELLA CARRA'
in « FORTE, FORTE, FORTE »
Prevendite: Palasport, t. 335.9617

Dalla città al quartiere
TEATRO JOLLY
v. Verolengo 130
Stasera ore 21
«Il re è nudo»
con
IL COLLETTIVO DI PARMA
Ingresso L. 500. Gratuito pensionati tessera Aim, militari

TEATRO PELLICO CENTRALINO
Ass. Cult. (Rosine 16) ore 21,30
SERENADE POCHADE
SEX-PARADE
Questa sera uno spettacolo di
MICHELE GHISLIERI
Inf. pren. in sede ai soci (837.500)

FARO
Il vostro salotto dal liscio
ore 21
NANDO FRANCIA
Prima o poi al Faro anche voi

RIAPERTURA
SCANDINAVIA NIGHT
Il Carnevale di Rio
presentato da
I SANTOS
Condove - Tel. 964.3434

TEATRO REGIO - TORINO
PICCOLO REGIO
Questa sera ore 21
ADRIANA MARTINO
in « UNA MORALE DA CANI »
Cabaret musicale di
FRANK WEDEKIND
Ingresso gratuito

Premio della Critica a Cannes 1976
GOETHE INSTITUT e KINOSTUDIO
presentano
« NEL CORSO DEL TEMPO »
di Wim Wenders
Versione originale con didascalie in italiano
Ore 21 al KINOSTUDIO
fa visione a Torino

BERMAN
v. Arcivescovado 9 - t. 537.430
I PASTELLI DI
UGO ALESSIO
postuma

Ristorante
SCANDINAVIA
CUCINA TIPICA
CONDOVE - tel. 964.3434

Stasera ore 21 al New
CHARLIE BROWN
DISCOTECA
domani pomeriggio e sera

UN FILM SULLA
« VIOLENZA DELLE NOTIZIE »
ECCEZIONALE PRIMA
oggi al Cinema
ARLECCHINO
QUANDO LA CRONACA DIVENTA ORRORE
La DEAR INTERNATIONAL presenta
il MALE di Andy Warhol
CARROLL BAKER - PERRY KING
SUSAN TYRELL
il MALE di Andy Warhol
STEFANIA CASINI
Si consiglia di vedere il film dall'inizio.
ORARIO: 14,30 - 16,30 - 18,30 - 20,25 - 22,30

OGGI ALLA TV

RETE UNO

17 — **Apriti sabato** (parziale c)
18,40 **Le ragioni della speranza**
18,50 **Speciale Parlamento**
19,20 **La piccola casa nella prateria**, telefilm (c)
19,45 **Almanacco del giorno dopo**
20 — **Telegiornale**
20,40 **Bambole, non c'è una lira** (II puntata)
21,45 **Speciale TG 1** (c) - **Prima visione** - **Telegiornale**

RETE DUE

17 — **Secondavisione** - **Supergulp!**, fumetti in tv
19,15 **Sabato sport** (parziale c)
19,45 **TG 2** - **Studio aperto**
20,40 **La mia vita**, dal romanzo di A. P. Cechov (c)
21,45 **Stasera Rudy** (II) **L'Aquila nera**, film di C. Brown — **TG 2** - **Stanotte**

TV SVIZZERA

17,20 Per i giovani: **Ora G**
18,10 **Scatola musicale** (c)
18,30 **Il vecchio Tre unghie**, telefilm (c)
18,55 **Sette giorni** (c)
19,30 **Telegiornale** (c)
20 — **Momento musicale**: F. Chopin (c)
20,15 **Scacciapensieri** (c) disegni animati
20,45 **Telegiornale** (c)
21 — **Maroc 7**, film con Elsa Martinelli, Gene Barry e Cyd Charisse (c)
22,30 **Telegiornale** (c)
22,40 - 23,45 **Sabato sport** (c)

expert

TV a colori? dagli expert!

Gruppo europeo rivenditori specializzati

MANASSERO - Via Gorizia 21 - Borgaretto
F.LLI MENZIO - Via Garibaldi 34 - Torino

Elenco completo sulle pagine gialle alla voce **Elettrodomestici**

TV CAPODISTRIA

15,40 **Telesport: Calcio**
19,30 **L'angolino dei ragazzi** (c)
20,15 **Telegiornale** (c)
20,35 **L'ultimo dei Mohicani**, sceneggiato (I punt., col.)
22,25 **Milano nera**, film, regia di Gian Rocco e Pino Serpi
21,25 **Violenza sullo schermo**, documentario
23,45 **Telesport: pallacanestro**

TV MONTECARLO

18,15 **Un peu d'amour...**
19,30 **Cartoni animati**
19,50 **Medical center**, «**La cavia**» con C. Everett, J. Daly
20,45 **Montecarlo sera**
20,50 **Notiziario**
21,20 **L'ultima carica**, film, regia di Leopoldo Savona con Tony Russel, Haya Harareet
22,55 **Oroscopo di domani**

TV LOCALI

TELETORINO INTERNATIONAL — Ore 13: Film; 15: Modellismo; 16: Film; 18: Sport; 19: Complesso musicale; 20: Astrologia; 21: Film; 23: Film; 0,30: Sogni sexy.

TELESTUDIO TORINO — Ore 17,30: Film; 19: Fotografare; 19,30: Notizie; 20: Agricoltura; 20,30: Film; 22,15: Notizie.

GIORNALE RADIO PIEMONTE — Ore 18,25: Per bambini; 19,25: Oggetto misterioso; 19,30: Flash; 19,40: Incontro con l'astrofisica; 20,10: «Due contro la città» (film); 22,05: Gioco a premi; 23,05: Flash; 23,15: Oggetto misterioso; 23,20: Film (replica).

VIDEOGRUPPO — Ore 17,30: Film; 19: Note sul cinema; 19,30: Videonotizie; 20: Incontro con Torino; 20,30: Film; 22,15: Incontriamoci.

DOMANI TV

RETEUNO — Ore 11: Santa Messa; 12,15: A come agricoltura; 14: Domenica in; 14,30 Disco ring; 15,20: Attenti a quei due (telefilm); 16,45: A modo mio; 18,15: Calcio; 20: Telegiornale; 20,40: Gesù di Nazareth (5° e ultimo episodio); 21,55: La domenica sportiva; Prossimamente; Telegiornale.

RETEDUE — Ore 12,30: Qui disegni animati; 13,30: L'altra domenica; 17,45: Prossimamente; 18,05: Gli inafferrabili (telefilm); 19: Calcio; 20: Domenica sprint; 20,40: Que viva musical; 21,40: Tg2 dossier; 22,30: Tg2; 22,45: Sorgente di vita.

SVIZZERA — Ore 10: Messa; 13,30: Telegiornale; 13,35: Telerama; 14: Un'ora per voi; 15: Ciclismo; 16,30: Stanlio e Ollio; 17,55: Telegiornale; 18: Telefilm; 18,50: Piaceri della musica; 19,30: Telegiornale; 19,50: Studio aperto; 20,20: Situazioni e testimonianze; 20,45: Telegiornale; 21: La pesca miracolosa (3ª); 23: Telegiornale; 23,10: Hockey su ghiaccio.

CAPODISTRIA — Ore 18: Telesport; 19,30: L'angolino dei ragazzi; 20: Canale 27; 20,15: Roma città aperta (film); 21,50: Punto d'incontro; 22,10: La Repubblica di Uzice (sceneggiato 3ª); 23: Telesport.

MONTECARLO — Ore 19,35: Disegni animati; 19,50: L'uomo con la valigia, telefilm; 20,45: Montecarlo sera e notiziario; 21,20: Sui marciapiedi (film); 22,55: Oroscopo.

RADIO OGGI

1

Giornale radio: ore 13, 17, 19, 21, 23
16,05 Archi in vacanza
16,35 Carta bianca
17,15 Lotto
17,20 L'età dell'oro
18,30 Dodici note, dodici segni
19,15 Miscrosolco in anteprima
20 — Teatro africano: Domani a quest'ora
20,35 Un ballo in maschera di Verdi, Placido Domingo
23,05 Dama di cuori

2

Giornale radio: ore 13,30, 15,30, 18,30, 19,30, 20,30
14 — Trasmissioni regionali
15 — Cori da tutto il mondo
15,45 Musica allo specchio
16,37 Operetta, ieri e oggi
17,25 Lotto
17,30 Speciale GR 2
17,55 Lei mi insegna
19,50 Si fa per ridere
21 — Concerto diretto da Igor Markevitch
23,10 Musica nella notte

3

Giornale radio: ore 18,45, 20,45, 23
19,15 Concerto della sera
19,45 Rotocalco parlamentare
20 — Pranzo alle otto
21 — La scuola delle mogli di Molière
22,45 Fogli d'album

RADIOMONTECARLO
17,30 Gran torneo dei cantanti
18,03 Quale dei tre?
19,03 Fate il vostro programma

RADIO ALTERNATIVE

Radioflash (Fm 97,700) — Tutti i giorni, alle ore 12,30 e 19: Informazione democratica, informazioni infrarosse cultura, informazione scuola. Annuncio programmi quotidiani.
Radio Universal (Fm 93,300) — Ore 12,30: «Quando è sorto il sole» trasmissione sulla Resistenza con la Compagnia di prosa di R.U.
RT Alternativa (Fm 104 MHz) — Ore 15: Speciale sperimentale; 20: Jazz pentagramma; 21: Camarillo Brillo show.
Radio Gemini One (Fm 102,700 MHz) — Ore 9,30 Linea diretta con Gianni Gigliori; Per te donna (di Gloria Maggioni).
Radio Monte Bianco (Fm 103,700 MHz) — Ore 18: La classica; 22: Un'ora con voi.
Radio Europa 3 (Fm 89,750 MHz) — Ore 12: Ultime da Stampa Sera; 14: Spazio giovani; 17,30: Zodiaco.
Radio Break (Fm 99,800 MHz) — Ore 14 e 19,40: Torino sport; 14,30: Al canton dij barboton; 15,45: Musica progressiva.
Radio Torino Liberty (Fm 90,900 MHz) — Ore 16: Elastic rock; Disco flash; 22: Piripop.
Radio Gamma 3 (Fm 90,300 MHz) — Ore 12-20,15: Notiziari; 21,30: Musica curiosità poesie; 22: Cannonball.
RT International (Fm 103,300 MHz) — Ore 19,30: Chi viene con il Coniglietto?; 0,30: Abat-jour.
Radio Centro 95 (Fm 94,900 MHz) — Ore 14: Nashville; 16,15: Long-playing in vetrina; 21,30: Signori l'orchestra.
Giornale Radio Piemonte (Fm 88,500 99,300 MHz) — Ore 15: Poprock; 18: Una sola terra; 18,15: Cantautori italiani; 19,30: Ufo.
Radio Italia Uno (Fm in stereofonia 92,600 MHz) — Ore 8-12: Mattinata con voi; 12-20: Disc Jockey; 20-22: Dediche; 22-1: Musica progressiva.
Radio Rivoli (Fm 100,595) — Ore 18: L'uomo, l'universo; 20,30: Big bang; 22: Il quizzone.
Radio Neve Sound (89,200 MHz) — Ore 22,45: Country; 23,30: Caos a R.N.S.; 24: Buona notte fiorellino.
Radio Bardonecchia (Fm 91 e 101 MHz) — Ore 16: Revival Ital.; 17: Discoteca; per lunedì 25 caccia al tesoro automobilistica (dalle ore 9).
Radio Radicale (Fm 90,300) — Ore 13: Donne al rogo; 19: Le lingue tagliate.

TEATRI E RITROVI

ALCIONE: «**Nudo di primavera**» con Sollmar e Petruska. Vietato 18. Orario: 16,15; 21,30.
ALFIERI: ore 21,15: Domani due spett. ore 15,30 e 21,15 Sylva Koscina in «**Non tutti i sudi vengono al pettine**». Pren. casa teatro. Infor. 535.440. Vietato 18.
CABARET VOLTAIRE (v. Cavour 7 - tel. 516.046) ore 17 al Conservatorio di Torino Concerto del Collettivo Musica Nuova.
CABARET VOLTAIRE (v. Cavour 7 - tel. 516.046) Teatro ore 21,30 Festival Mondiale del Teatro di Nancy - Brasile «**Questo o quello?**» Teatro Danza di Marilena Ansaldi San Paolo del Brasile. Ingresso riservato ai soci.
ERBA: questa sera ore 21,15 Gipo nel suo nuovo recital «**Na nivola al sol**». Pren. tel. 690.467.
GIANDUJA MARIONETTE LUPI (S. Teresa 5): ore 16 «**Gianduja al castello incantato**». Novità.
NUOVO: questa sera ore 21 Complesso Internazionale Gen Rosso. Pren. tel. 655.552.
TEATRO PELLICO: ore 21,30 «**Serenade pochade**» sex parade di Michele Ghislieri.
PICCOLO REGIO: ore 21 recital di A. Martino; cabaret musicale di F. Wedekind. Ingresso libero.
TEATRO JOLLY (v. Verolengo 130) Dalla città al quartiere: stasera ore 21 «**Il re è nudo**» con il Collettivo di Parma. Ingresso L. 500. Gratuito pensionati tessera ATM e militari.
S. GIUSEPPE (A. Doria 18 - t. 830.960) ore 21,15 L'A.N.C.O.L. e l'I.N.D.A.C. presentano «**Don Lorenzo Milani**» con Giampiero La Bionda. Testo e regia Pier Giorgio Gilli.

AL BAGATELLE (Str. Cavoretto 2) 21.
ARLECCHINO: ore 21 Actis.
BELLE ARTI: ore 21 I Gabbiani.
CASTELLINO: ore 21 Loris.
CLUB 84: ore 21 I Marmittoni.
DU PARC: 15,45-21 Nuova Edizione.
FARO: ore 21 Salotto del liscio.
GARDEN: ore 21 I Simpatici.
LA PERLA: 15,30-21 Juke Boxes.
LE PARADIS (v. S. Massimo 14 - t. 830.775) ore 21 Il Pentagono.
MASSAUA: ore 21 I Draghi.
PLANETARIO: ore 21 Les Premiers.
SALA GAY: 16-21 Guido Monge.
TROCADERO: ore 21 Sweet Omelet.

INDIE - PIANO BAR - Ristorante (Verdi 10 - 537.340): G. Palumbo-Nadia: ore 23,30 folk con Dino Lattanzio, ingr. e consumaz. L. 3500.
MINI CABARET (tel. 613.660)
SAN GIORGIO - Valentino - Ristorante - Danze: orch. I Vocalmen.
SHAKER - PIANO BAR (C. Battisti 3) Lydia Bellilla, Walther Troisen.

CAPRICE DISCOTECA (Sacchi 16): 15.
VILLA GAY DISCOTECA: ore 21.

CINEMA PROVINCIA

ALMESE
SADA: Il signor Robinson.
AVIGLIANA
CORSO: Il maratoneta.
GRANERO: Il maggiolino sempre più matto
BEINASCO
ITALIA: La presidentessa.
BORGONE
IDEAL: Una donna chiamata Apache.
CARIGNANO
PETER: Spogliamoci così senza pudor.
CARMAGNOLA
ELIOS: Il prestanome.
LUX: Taxi driver.
MARGHERITA: Safari Express.
SPLENDOR: Il truciolo e lo sbirro.
CASELLE
ITALIA: Cattivi pensieri.
ROMA: Il maratoneta.
CIRIE'
CATALANO: La notte dell'aquila.
ITALIA: Charleston.
NUOVO: Sottobraccio all'operetta.
GIAVENO
SAN LORENZO: La conquista del West.
LANZO
NUOVO: L'eredità Ferramonti.
MONCALIERI
NAZIONALE: Letomania.
PINEROLO
HOLLYWOOD: 21 ore a Monaco.
ITALIA: Due superpiedi quasi piatti.
NUOVO: La stanza del vescovo.
PRIMAVERA: Quella strana ragazza che abita in fondo al viale.
RIVOLI
CARNINO: La battaglia di Midway.
GIOIELLO: Autostop rosso sangue.
NUOVO: Suspiria.
S. AMBROGIO
AMBROSIANO: Il signor Robinson.
SESTRIERE
FRAITEVE: Il caso Katharina Blum.
SETTIMO
GARIBALDI: Histoire d'O.

CINEMA IN PIEMONTE E IN LIGURIA

ALESSANDRIA
ALESSANDRINO: La sfida di White Buffalo.
AMBRA: Rollerball.
CORSO: Febbre da cavallo.
CRISTALLO: Borsalino & C.
GALLERIA: Il clinico, l'infame, il violento.
MODERNO: Un borghese piccolo piccolo.
ACQUI TERME
ARISTON: Suspiria.
CRISTALLO: La pantera rosa sfida l'ispettore Clouseau.
GARIBALDI: Autostop rosso sangue.
ITALIA: La gang della spider rossa.
CASALE MONFERRATO
MODERNO: La professoressa di scienze naturali.
NUOVO: Conoscenza carnale.
POLITEAMA: I due superpiedi quasi piatti.
VITTORIA: La notte dell'aquila.
CASTELLAZZO BORMIDA
LUX: Il padrino parte II.
FELIZZANO
COMUNALE: L'orgia notturna dei vampiri.
NOVI LIGURE
CRISTALLO: Oh, Serafina!
IRIS: Due superpiedi quasi piatti.
ITALIA: Charleston.
MODERNO: Salò o le 120 giornate di Sodoma.
OVADA
LUX: Mark colpisce ancora.
MODERNO: Tentacoli.
TORRIELLI: Buffalo Bill e gli indiani.
S. SALVATORE MONF.
COMUNALE: Colpito da improvviso benessere.
SERRAVALLE SCRIVIA
LARA: Il Corsaro Nero.
TORTONA
MODERNO: La stanza del vescovo.
SOCIALE: I due superpiedi quasi piatti.
VERDI: La segretaria privata di mio padre.
VALENZA PO
NUOVO ITALIA: Il ginecologo della mutua.
TEATRO: Mister Miliardo.
POLITEAMA: La smagliatura.

ASTI
LUX: La dolcissima Dorothea.
POLITEAMA: Poliziotti violenti.
SALONE: Il marito in collegio.
SPLENDOR: Altrimenti ci arrabbiamo.
TEATRO: Picnic a Hanging Rock.
VITTORIA: Quinto potere.

CANELLI
BALBO: Cielo di piombo ispettore Callaghan.
RAGNO D'ORO: Tutti possono arricchire tranne i poveri.
MONCALVO
NUOVO: Vizi morbosi di una giovane infermiera.
NIZZA MONFERRATO
AURORA: La gang del parigino.
LUX: Gli ultimi fuochi.
SOCIALE: La figliastra.
VERDI: Histoire d'O.

CUNEO
CORSO: Quinto potere.
FIAMMA: Sfida a White Buffalo.
ITALIA: La moglie di mio padre.
LANTERI: Pinocchio.
NAZIONALE: Storie immorali di Apollinaire.
ALBA
CORINO: Salò.
EDEN: Due superpiedi quasi piatti.
BOVES
NUOVO: Corruzione di una famiglia svedese.
BRA
IMPERO: Autostop rosso sangue.
POLITEAMA: La stanza del vescovo.
SPAZIO BLU: Il dormiglione.
VITTORIA: Nerone.
BUSCA
NUOVO: Peter Marlene.
CAVALLERMAGGIORE
SAN GIORGIO: A mano duro.
CENTALLO
ALESSANDRA: Signore e signori buonanotte.
CEVA
DORIA: King Kong.
CHERASCO
GALATERI: La conquista del West.
DRONERO
IRIS: Drum, l'ultimo Mandingo.
FOSSANO
ASTRA: Per amore di Cesarina.
IRIDE: Ultimi fuochi.
POLITEAMA: La città gioca d'azzardo.
MONDOVI'
CORSO: L'ultima follia di Mel Brooks.
ITALIA: Classe mista.
FERRINI: Lord Jim.
PEVERAGNO
BISALTA: La chiamavano Requiescat.
RACCONIGI
SOCIALE: Rollerball.
SALUZZO
ITALIA: Salò o le 120 giornate di Sodoma.
CIVICO: Due superpiedi quasi piatti.
SPLENDOR: Ultimo mondo cannibale.

SAVIGLIANO
NAZIONALE: Per amore di Cesarina.
RITZ: Ore 16: Zanna Bianca alla riscossa; ore 19: King Kong.
AURORA: Noi con siamo angeli.

NOVARA
ASTRA: L'ultimo mondo cannibale.
COCCIA: I bagliori del crepuscolo.
ELDORADO: La stanza del vescovo.
EXCELSIOR: La dolorosa del distretto militare.
VITTORIA: Il marito in collegio.
S. CUORE: King Kong.
ARONA
ROMA: L'altra metà del cielo.
MODERNO: I sopravvissuti delle Ande.
LUX: La battaglia di Midway.

VERCELLI
ASTRA: I peccatori di provincia.
CIVICO: I violenti di Roma bene.
ITALIA: Un borghese piccolo piccolo.
PRINCIPE: Totò contro i quattro.
VERDI: Stupro selvaggio.
VIOTTI: La notte dell'aquila.
BIELLA
APOLLO: Emanuelle in America.
IMPERO: Casanova & Co.
MARCONI: Ercole sfida Sansone.
MAZZINI: Il marito in collegio.
ODEON: Due superpiedi quasi piatti.
SOCIALE: Quinto potere.
BORGO D'ALE
VITTORIA: Lo sparviero.
CIGLIANO
AURORA: Dieci secondi per fuggire.
SPLENDOR: Novecento atto I.
S. GERMANO
ITALIA: La moglie vergine.
SANTHIA'
IDEAL: La gang del parigino.
SPLENDOR: La gang della spyder rossa.
TRONZANO
LUX: La pantera rosa sfida l'ispettore Clouseau.

AOSTA

CORSO: Ety il ladrone.
GIACOSA: Casanova & Co.
SPLENDOR: Due superpiedi quasi piatti.
ITALIA: La stanza del vescovo.
LUX: Pinocchio.
SAINT-VINCENT
NUOVO: Lo zingaro.
VERRES
IDEAL: Le avventure di Scaramouche.

GENOVA

POLITEAMA MARGHERITA: Il barbiere di Siviglia.
TEATRO GENOVESE: Romeo e Giulietta, secondo Carmelo Bene.
STABILE E. DUSE: Il complice, di Durrenmatt.
AMBASSADOR: La valle dei Comanches.
AMBRA: Un borghese piccolo piccolo.
ARISTON: Sturmtruppen.
ASTOR: La zingara di Alex.
AUGUSTUS: Un borghese piccolo piccolo.
ELIOS: Pinocchio.
GIOIELLO: Emanuelle in America.
GRATTACIELO: La banda del triciclo.
LUX: Rocky.
NUOVO PALAZZO: Pinocchio.
OLIMPIA: La stanza del vescovo.
ORFEO: Sì sì per ora.
PLAZA: Quinto potere.
RITZ: La recita.
RIVOLI: Non rubare, a meno che non sia assolutamente necessario.
SMERALDO: La bella governante di colore.
UNIVERSALE: Due superpiedi quasi piatti.
VERDI: Criminali in pantofole.
ALBA: Chissà se io farei ancora.
ALFA: L'altra metà del cielo.
ALCIONE: Mister miliardo.
AURORA: La pantera rosa sfida l'ispettore Clouseau.
DIANA: Kakkientruppen.
DIONISO: Giochi di fuoco.
IDEAL: Il marito in collegio.
LIDO: E' nata una stella.
MANIN: Salò.
MIGNON: Kakkientruppen.
SUPERBA: Sulle scene: Satyn Kitty all'italiana. Sullo schermo: Perché si uccide un magistrato.
ARENZANO
ITALIA: Savana violenta.
SAMPIERDARENA
ARCOBALENO: La gang della spyder rossa.
ASTORIA: La notte dell'aquila.
MODENA: L'ultima follia di Mel Brooks.
RIVAROLO
LIGURE: La pietra che scotta.
SESTRI PONENTE
GARDEN: La lunga notte di Entebbe.
ROMA: Gli ultimi fuochi.
VERDI: Rissa in salotto, con Carlo Dapporto.
NERVI
VERDI: L'eredità Ferramonti.

SAVONA
DIANA: Dersu Uzala.
ELDORADO: Quella strana ragazza che abita in fondo al viale.
ARS: Dimmi che fai tutto per me.
ASTOR: Due superpiedi quasi piatti.
OLIMPIA: Sfida a White Buffalo.
JOLLY: Il maschio latino.
LUX: Il libro della giungla.
SALESIANI: Adele H. una storia d'amore.
FILMSTUDIO: La repubblica di Mussolini.
TEATRO CHIABRERA: (ore 20,45) Duo Pederzani-Cognazzo.
ALASSIO
COLOMBO: Rocky.
RITZ: La stanza del vescovo.
ALBENGA
ASTOR: Sturmtruppen.
AMBRA: Il figlio del gangster.
CRISTALLO: Charleston.
ALBISSOLA CAPO
DORIA: Carrie, lo sguardo di Satana.
ALBISSOLA MARE
MARCONI: Il corsaro Nero.
ALTARE
VALLECHIARA: Gator.
CAIRO MONTENOTTE
SOCIALE: L'Agnese va a morire.
CRISTALLO: Missouri.
DELLA ROSA: I viaggi di Gulliver.
CARCARE
ITALIA: Candidato all'obitorio.
OLIMPIA: Quo Vadis.
CALIZZANO
SCORPIONE: Lo zingaro.
CENGIO
JOLLY: Lo squalo
CERIALE
ODEON: Il Gattopardo.
FINALE LIGURE
VITTORIA: Autostop rosso sangue
ONDINA: Napoli spara.
IDEAL: Histoire d'O.
LOANO
PERLA: La battaglia di Midway.
LOANESE: Carl mostri del mare.
MILLESIMO
ITALIA: King Kong.
LUX: Gli la testa.
PIETRA LIGURE
COMUNALE: Mister miliardo.
SPOTORNO
MIGNON: Los Angeles: quinto distretto di polizia.
VADO LIGURE
AMBRA: La vendetta dell'uomo chiamato cavallo.
SABAZIA: La pietra che scotta.
VALLEGGIA
VALLEGGIA: Pane e cioccolata.
VARAZZE
TEIRO: Tentacoli.

IMPERIA
CAVOUR: Dimmi che fai tutto per me.
ROSSINI: Il figlio del gangster.
AMBRA: Chi è mister Klein?
IMPERIA: Il viaggio dei dannati.
DANTE: Sturmtruppen.
ARMA DI TAGGIA
CAPITOL: Gli ultimi fuochi.
CERRI: La lunga notte di Entebbe.
BORDIGHERA
ZENI: L'ultima donna.
OLIMPIA: Febbre da cavallo.
SANREMO
ARISTON TEATRO: La pantera rosa sfida l'ispettore Clouseau.
CENTRALE: Sfida a White Buffalo.
SANREMESE: Due superpiedi quasi piatti.
ORFEO: Il marito in collegio.
SUPERCINEMA: Rocky.
LUX: King Kong nell'impero dei draghi.
ASTRA: Ventun ore a Monaco.
MIGNON: L'uomo di Santa Cruz.
RITZ: Emanuelle in America.
VENTIMIGLIA
EUROPA: Il ginecologo della mutua.
IMPERO: Texas addio.
RAPALLO
GRIFONE: Quinto potere.
ITALIA: La presidentessa.
AUGUSTUS: La notte dell'aquila.
S. MARGHERITA LIGURE
CENTRALE: Cassandra Crossing.
MIGNON: L'altra metà del cielo.
LUX: Sette spose per sette fratelli.
CAMOGLI
ODEON: Fantozzi.
RECCO
ANNA: Il maratoneta.

danze **la perla**
ore 15,30 Matinée
ore 21 Ballo liscio per tutti

danze **club 84**
ore 21 Ballo liscio con
I MARMITTONI DI ROMAGNA

STAMPA SERA

Dove andiamo stasera

CRITICA
Capolavoro ●●●●●
Ottimo ●●●●
Favorevole ●●●
Discusso ●●
Mediocre ●

PUBBLICO
Eccezionale ○○○○○
Successo ○○○○
Consensi ○○○
Discorde ○○
Scarso ○

Cerissa di Charles Revson
La donna oggi. Così sicura di sè da non temere di mostrarsi vulnerabile. Comunica con il mondo.
PROFUMI Servetti

cinema prime visioni

Cinema	Film	Critica / Pubblico / Orario / Ingresso
AMBROSIO c. Vittorio Eman. 52 Tel. 547.007	**La stanza del vescovo**, di Dino Risi, con Ugo Tognazzi, Ornella Muti, Patrick Dewaere (Italia - Colori) — Maestosa villa abitata da personaggi di diverso carattere, nasconde una misteriosa stanza che sembra rispecchiare i peccati e i rimorsi degli abitanti. Vietato minori anni 14. ★ **Commedia drammatica**	Critica ●●● Pubblico ○○○○○ Orario 14,30 - 16,30 18,20 - 20,10 - 22,30 Ingresso L. 2000
ARCO-INC c. Pr. Oddone 31 Tel. 484.621	**I sette samurai**, di Akira Kurosawa, con Toshiro Mifune, Takashi Shimura, Yoshio Inaba (Giappone - Colori) — Per difendersi dai predoni, i contadini di un villaggio giapponese arruolano sette guerrieri di provato coraggio. Capostipite dei film nipponici di avventure presentato a Venezia. ★ **Avventuroso - fantastico**	RIEDIZIONE (1954) Orario 15 - 17,40 20 - 22,20 Ingresso L. 1500
ARISTON v. Lagrange 21 Tel. 546.147	**Pinocchio**, prodotto e diretto da Walt Disney (Usa - Colori) — Dal capolavoro di Carlo Collodi: una versione tipicamente americana nella quale la capacità tecnica e la fantasia grafica degli animatori disneyani compensano le varianti apportate alla famosa «storia di un burattino». ★ **Disegno animato**	RIEDIZIONE (1947) Orario 14,45 - 17,15 19,30 - 22,40 Ingresso L. 2000
ARLECCHINO c. Sommeiller 22 Tel. 587.190	**Il male di Andy Warhol**, regia Jed Johnson, con Carroll Baker, Perry King, Susan Tyrell, Stefania Casini (Usa - Colori) — Estetista di mezza età guida un'organizzazione di ragazze, le quali dietro congruo compenso uccidono su commissione adulti, bambini e animali che danno fastidio ai loro clienti. Viet. min. anni 18. ★ **Drammatico**	Critica ●● Pubblico ○○○ Orario 14,30 - 16,30 18,30 - 20,25 - 22,30 Ingresso L. 2000
ASTOR v. Viotti 8 Tel. 519.516	**Non rubare... a meno che non sia assolutamente necessario**, di Ted Kotcheff, con George Segal, Jane Fonda, Ed MacMahon (Usa - Colori) — Sposi americani compiono prima furterelli di poco peso e poi una super-rapina che li paga in modo altrettanto super. Non vietato. ★ **Commedia satirica**	Critica ●●● Pubblico ○○○○ Orario 14,40 - 16,30 18,30 - 20,30 - 22,30 Ingresso L. 2000
AUGUSTUS c. C.L.N. 248 Tel. 530.714	**Gorgo**, di Eugène Lourie, con Bill Travers, William Sylvester (Usa - Colori) — Gigantesco abitante del mare emerge dagli abissi per vendicarsi dell'uomo che con la sua scienza atomica ha scosso l'equilibrio della natura. Non vietato ★ **Fantascienza**	RIEDIZIONE (1961) Orario 14,40 - 16,15 17,50 - 19,25 21 - 22,30 Ingresso L. 2000
CAPITOL v. San Dalmazzo 24 Tel. 540.605	**La grande fuga**, di John Sturges, con Charles Bronson, Steve McQueen, James Coburn (Usa - Colori) — Equipaggio di un aereo catturato dal nemico tenta più volte di sottrarsi alla prigionia. L'impresa sembra disperata ma non mancherà occasione di effettuare la «grande fuga». Non vietato ★ **Avventuroso**	RIEDIZIONE (1962) Orario 15 - 18,20 21,40 Ingresso L. 2000
CENTRALE d'Essai v. Carlo Alberto 27 Tel. 540.110	**Movie Rush**, di Ottavio Fabbri, con Massimo Boldi, Loredana Bertè, Benjamin Ley (Italia - Colori) — Giovane regista gira in una notte in una mansarda la sua opera prima, alle due tedesche interpreti iniziali si aggiungono a poco a poco gli inquilini del palazzo. Vietato minori anni 18 ★ **Commedia**	Critica ●● Pubblico ○○○○ Orario 10,30 - 15,20 17,10 - 18,50 20,40 - 22,30 Ingresso L. 1500
CORSO c. Vittorio Eman. 50 Tel. 510.702	**Charleston**, di Marcello Fondato, con Bud Spencer, James Coco, Herbert Lom (Italia - Colori) — Grosso di mole, sottile d'ingegno un disinvolto truffatore si piglia beffe e mette nel sacco con fertile inventiva chi voleva metterlo «knock-out» come simpatico bidonista. ★ **Avventuroso**	Critica ●● Pubblico ○○○○ Orario 14,35 - 16,30 18,30 - 20,25 - 22,30 Ingresso L. 2000
CRISTALLO v. Gotto 5 Tel. 650.71.00	**Tora! Tora! Tora!**, di Richard Fleischer, Toshio Masuda, Kinji Fukasaka, con Martin Balsam, Joseph Cotten, Soh Yamamura, Tatsuya Mihashi (Usa-Giappone - Colori) — L'azione a sorpresa dei giapponesi a Pearl Harbour, evocata da un ampio film che obbiettivamente mette a confronto la strategia Usa e Giappone. ★ **Colosso bellico**	RIEDIZIONE (1970) Orario 14,30 - 17,20 19,50 - 22,20 Ingresso L. 2000
DORIA v. Gramsci 9 Tel. 542.422	**Un borghese piccolo piccolo**, di Mario Monicelli, con Alberto Sordi, Shelley Winters, Romolo Valli (Italia - Colori) — Impiegato del ministero vive per il suo unico figlio, ucciso questi durante una rapina alla banca, decide di vendicarsi da solo. Vietato minori anni 14. ★ **Drammatico**	Critica ●●● Pubblico ○○○○ Orario 14,45 - 17,30 20 - 22,30 Ingresso L. 2000
GIOIELLO v. C. Colombo 31 Tel. 500.760	**Vanessa**, di Hubert Frank, con Olivia Pascal, Anthony Diffring, Eva Eden, Toni Garven (Usa - Colori) — Dissequestrate le avventure erotiche di Vanessa, nuovo simbolo sexy poiché non donna-oggetto, ma donna nella sua piena libertà fisica e spirituale. Vietato minori anni 18. ★ **Commedia erotica**	OGGI LA PRIMA Orario 14,30 - 16,30 18,30 - 20,30 - 22,30 Ingresso L. 2000
IDEAL c. Beccaria 4 Tel. 541.523	**I 2 superpiedi quasi piatti**, di E. B. Clucher, con Terence Hill, Bud Spencer (Italia - Colori) — I due amici vagabondi scanzonati e scalcagnati si ritrovano stavolta tra il sole e le palme della Florida, dove organizzano un colpo il cui esito è del tutto imprevisto. Non vietato. ★ **Comico - Avventuroso**	Critica ●● Pubblico ○○○○ Orario 14,20 - 16,25 18,25 - 20,25 - 22,30 Ingresso L. 2000
LILLIPUT v. XX Sett. 15 bis Tel. 557.100	**Il figlio del gangster**, di José Giovanni, con Alain Delon, Carla Gravina, Charles Vanel (Francia-Italia - Colori) — L'oscuro passato d'un fortunato industriale torna alla luce quando suo figlio, legato a una banda di giovani drogati, uccide involontariamente un poliziotto. Non vietato. ★ **Drammatico**	Critica ●● Pubblico ○○○ Orario 14,30 - 16,30 18,30 - 20,30 - 22,30 Ingresso L. 2000
LUX Gall. S. Federico Tel. 541.283	**Ben-Hur**, di William Wyler, con Charlton Heston, Jack Hawkins, Haya Harareet, Stephen Boyd (Usa - Colori) — Prigioniero di guerra dei Romani usato come gladiatore per divertire i potenti in un «kolossal» del romanzo di Lew Wallace nel quale si incontrano anche Gesù e i primi cristiani. Durata minuti 212. ★ **Colosso storico**	RIEDIZIONE (1959) Orario 13,50 - 17,35 21,20 Ingresso L. 2000
METROPOL v. Pr. Tommaso 6 Tel. 6505.470	**Taxi love, servizio per signora**, di Sergio Bergonzelli, con Massimo Valverde, Malisa Longo (Italia - Colori) — Giovane tassista intreccia avventure erotiche con le clienti più giovani e procaci durante i tragitti in auto. Vietato minori anni 18. ★ **Commedia erotica**	PRIMA VISIONE Non recensito Orario 14,30 - 16,30 18,30 - 20,20 - 22,30 Ingresso L. 1500
NAZIONALE v. Pomba 2 Tel. 518.850	**Il cinico, l'infame, il violento** di Umberto Lenzi, con Tomas Milian, Maurizio Merli, Renzo Palmer, John Saxon — Capobanda locale e «padrino» indesiderato in Usa spadroneggiano in Roma, contrastati nelle delittuose imprese da commissario di grinta dura. Viet. min. anni 14. ★ **Poliziesco**	Critica ● Pubblico ○○○○ Orario 14,30 - 16,30 18,30 - 20,30 - 22,30 Ingresso L. 2000
OLIMPIA v. Arsenale 31 Tel. 532.448	**Balordi & Co.**, di Mark Rydell, con Michael Caine, James Caan, Elliot Gould, Diane Keaton (Usa - Colori) — Due simpatici truffatori uniscono le loro geniali idee criminose per mettere a punto un colpo da 1.000.000 di dollari. Non vietato. ★ **Avventuroso**	Critica ●●● Pubblico ○○○○ Orario 14,10 - 16,15 18,20 - 20,25 - 22,30 Ingresso L. 2000
REPOSI v. XX Settembre 15 tel. 531.400	**Sfida a White Buffalo**, di J. Lee Thompson, con Charles Bronson, Jack Warden, Will Sampson, Kim Novak (Usa - Colori) — Capo Sioux e pistolero bianco si alleano per dare la caccia al mitico e pericoloso bisonte bianco, ognuno con un motivo diverso e rimanendo pur sempre rivali. Non vietato. ★ **Avventuroso**	Critica ●● Pubblico ○○○○ Orario 14,30 - 16,30 18,30 - 20,30 - 22,30 Ingresso L. 2000
ROMANO Galleria Subalpina Tel. 510.145	**Ma come si può uccidere un bambino?**, di Narciso Ibanez Serrador, con Lewis Fiander, Prunella Ransome, Antonio Iranzo (Spagna - Colori) — Villaggio delle Baleari è abitato solo da bambini i quali si ribellano agli adulti sterminando i famigliari e vendicando così i tanti fanciulli uccisi nelle numerose guerre. Viet. 18. ★ **Drammatico**	Critica ●●● Pubblico ○○○ Orario 14,30 - 16,30 18,30 - 20,30 - 22,30 Ingresso L. 2000
STUDIO RITZ v. Acqui 2 Tel. 650.521	**Quinto Potere**, di Sidney Lumet, con Faye Dunaway, William Holden, Peter Finch, Robert Duvall (Usa - Colori) — Analisi sul potere acquisito dalla televisione attraverso la manipolazione delle informazioni e delle comunicazioni. Non vietato. Premiato con quattro Oscar. ★ **Drammatico**	Critica ●●● Pubblico ○○○○ Orario 16 - 18,10 20,10 - 22,30 Ingresso L. 1500
TORINO v. Buozzi 6 Tel. 530.353	**La gang dell'arancia meccanica**, di Rowland Kramer, con Alfred Sullivan, Paul Tisch, Thomas Clark, Margaret Allyson (Italia - Colori) — La violenza più sconcertante e brutale negli sviluppi d'un rapimento dalle tragiche conseguenze. Vietato minori anni 18. ★ **Drammatico**	PRIMA VISIONE Non recensito Orario 14,40 - 15,55 17,35 - 19,15 20,55 - 22,40 Ingresso L. 2000
VITTORIA v. Roma 336 Tel. 511.789	**Lo spavaldo**, di Sidney J. Furie, con Robert Redford, Michael J. Pollard, Lauren Hutton (Usa - Colori) — Ritratto di uno scanzonato giovane americano un po' sbruffone, amante dei soldi, delle donne, delle moto e della vita vissuta giorno per giorno. Vietato minori anni 14. ★ **Commedia**	RIEDIZIONE 1971 Orario 14,40 - 16,40 18,40 - 20,40 - 22,40 Ingresso L. 2000

proseguimenti prime visioni

Cinema	Film	Critica / Pubblico / Orario / Ingresso
ALEXANDRA v. Sacchi 18 Tel. 511.293	**Emanuelle in America**, di Joe D'Amato, con Laura Gemser, Gabriele Tinti, Paola Senatore (Italia - Colori) — L'insaziabile Emanuelle è in America per assistere a nuovi riti erotici, l'amore fra i primitivi, il rapporto sentimentale fra una donna e il suo cavallo e tanti altri. Vietato minori anni 18. ★ **Commedia erotica**	Critica ● Pubblico ○○○○ Or. 14 - 15,30 - 17,20 19,10 - 21 - 22,45 Ingresso L. 1000
ASTRA v. R. Pilo 6 Tel. 753.597	**Dersu Uzala** di Akhira Kurosawa, con Jurij Solomin, Maksim Munzuk (Urss-Giappone - Colori) — Nei primi anni del secolo un cacciatore nomade e un capitano zarista si incontrano nella sconfinata Siberia e stringono amicizia, superando insieme pericoli d'ogni genere. Non vietato. ★ **Drammatico** ■ Segnalato dalla critica. ■ Premio Oscar 1976.	Critica ●●●● Pubblico ○○○○ Orario 20 - 22,30 Ingresso L. 1000
COLOSSEO v. Mad. Cristina 73 Tel. 651.034	**21 ore a Monaco**, di William A. Graham, con William Holden, Franco Nero, Shirley Knight, Anthony Quayle (Usa - Colori) — Fedele ricostruzione dei tragici eventi delle Olimpiadi, quando nel 1972 un gruppo di terroristi arabi prese in ostaggio la squadra olimpica israeliana. Non vietato. ★ **Drammatico**	Critica ●● Pubblico ○○○○ Orario 16,30 - 18,30 20,30 - 22,30 Ingresso L. 1000
FORTINO v. Ciana 47 Tel. 486.560	**La battaglia di Midway**, di Jack Smight, con Charlton Heston, Henry Fonda, James Coburn, Toshiro Mifune, Robert Mitchum (Usa - Colori) — La colossale battaglia vinta dagli americani sui giapponesi, resa grandiosamente con gli effetti «Sensurround» per lo schermo. Non vietato. Durata minuti 132. ★ **Guerra nel Pacifico**	Critica ●● Pubblico ○○○○○ Orario 20 - 22,20 Ingresso L. 1000
LA PERLA c. De Gasperi 26 Tel. 584.791	**L'altra metà del cielo**, di Franco Rossi, con Adriano Celentano, Monica Vitti, Mario Carotenuto (Italia - Colori) — Le virtù di don Vincenzo, missionario in Australia, vengono messe duramente alla prova dalle tentazioni di una bella, procace e insinuante siciliana. Non vietato. ★ **Commedia**	Critica ●● Pubblico ○○○○○ Orario 15,20 - 17,40 20 - 22,20 Ingresso L. 1300
MAFFEI v. Pr. Tommaso 5 Tel. 683.354	**Vanessa**, di Hubert Frank, con Olivia Pascal, Anthony Diffring, Eva Eden, Toni Garven (Usa - Colori) — Dissequestrate le avventure erotiche di Vanessa, nuovo simbolo sexy poiché non donna-oggetto, ma donna nella sua piena libertà fisica e spirituale. Vietato minori anni 18. ★ **Commedia erotica**	OGGI LA PRIMA Orario 14,30 - 16 17,40 - 19,10 20,50 - 22,30 Ingresso L. 2000
MASSIMO v. Montebello 8 Tel. 876.061	**L'altra metà del cielo**, di Franco Rossi, con Adriano Celentano, Monica Vitti, Mario Carotenuto (Italia - Colori) — Le virtù di don Vincenzo, missionario in Australia, vengono messe duramente alla prova dalle tentazioni di una bella, procace e insinuante siciliana. Non vietato. ★ **Commedia**	Critica ●● Pubblico ○○○○○ Orario 14,35 - 16,30 18,30 - 20,30 - 22,30 Ingresso L. 1000
MASSAUA p. Massaua 9 tel. 795.803	**21 ore a Monaco**, di William A. Graham, con William Holden, Franco Nero, Shirley Knight, Anthony Quayle (Usa - Colori) — Fedele ricostruzione dei tragici eventi delle Olimpiadi, quando nel 1972 un gruppo di terroristi arabi prese in ostaggio la squadra olimpica israeliana. Non vietato. Ultimo giorno. ★ **Drammatico**	Critica ●● Pubblico ○○○○ Orario 16,30 - 18,30 20,30 - 22,30 Ingresso L. 1000
ORFEO p. Carlina Tel. 518.114	**Autostop rosso sangue**, di Pasquale Festa Campanile, con Franco Nero, Corinne Clery, David Hess (Italia - Colori) — Tratto da un romanzo di Peter Kane, una vicenda dura ed erotica, che riflette il clima violento ed esasperato dell'America d'oggi. Vietato minori anni 18. ★ **Drammatico**	Critica ●● Pubblico ○○○○ Orario 15 - 16,50 18,40 - 20,30 - 22,30 Ingresso L. 1000
PUNTODUE Cinema d'Essai v. Garibaldi 30 Tel. 545.245	**Gli ultimi fuochi**, di Elia Kazan, con Robert De Niro, Tony Curtis, Jeanne Moreau, Jack Nicholson, Robert Mitchum e Ingrid Boulting (Usa - Colori) — Dall'omonimo romanzo incompiuto e pubblicato postumo di F. Scott Fitzgerald, una vicenda hollywoodiana basata sulla figura d'un giovane produttore di film. Vietato minori anni 14. ★ **Drammatico**	Critica ●●● Pubblico ○○○○ Orario 15,30 - 17,50 20,10 - 22,30 Ingresso L. 1000

seconde e altre visioni a Torino

Cinema	Film
A.B.C. c. Brescia 28 Tel. 850.463	**Peccatori di provincia**, F. Benussi, R. Montagnani. V. 18 (Ingr. 700). ★ Commedia
ACADEMIA CINESTUDIO v. Oropa 3	**Quelle strane occasioni**, Villaggio, Sordi, Manfredi. 20,10; 22,30. ★ Commedia a episodi
ACAPULCO v. Donizetti 6 p. Nizza Tel. 651.264	**La pantera rosa sfida l'ispettore Clouseau**, Peter Sellers. Non viet. Or.: 16,30; 18,30; 20,30; 22,30.
CONTINENTAL via Nizza 348 Tel. 697.068	**La gang del parigino**, A. Delon, A. Merli. Non viet. ★ Avventuroso
ERBA c. Moncalieri 241 Tel. 690.467	Per ragazzi: **Il ladro di Bagdad** con Sabù. Col. Orario: 14,15; 15,50; 17,50.
FARO v. Po 30 Tel. 832.214	**Mean Streets** («Domenica in chiesa lunedì all'inferno»), R. De Niro. Techn. Viet. 14.
FIAMMA c. Trapani 57 Tel. 372.057	**Mean Streets** (Domenica in chiesa lunedì all'inferno), R. De Niro. Techn. Viet. 14. ★ Drammatico ■ Segnalato dalla critica
HOLLYWOOD c. R. Margh. 106 Tel. 851.904	**Napoli spara**, L. Mann, Henry Sylva. Viet. 14. ★ Poliziesco
PIEMONTE v. Nizza 32 Tel. 652.758	**La svastica nel ventre**, S. Lane, G. Sisti. Viet. 18. ★ Drammatico
PRINCIPE v. P. d'Acaja 45 Tel. 760.951	**La pantera rosa sfida l'ispettore Clouseau**, P. Sellers. Non viet. ★ Poliziesco comico
STATUTO v. Cibrario 18 Tel. 487.051	**Quella strana ragazza che abita in fondo al viale**, Foster. V. 14 (Ingr. 600). 15; 16,55; 18,40; 20,30; 22,30. ★ Drammatico

ZONA CENTRO

Cinema	Film
CRAVESANA * v. Avogadro 3 Tel. 530.493	**Prigioniero della seconda strada**, Jack Lemmon. ★ Commedia
CAB. VOLTAIRE v. Cavour 7 Tel. 516.046	Rassegna underground americana: ore 22,30 **Picnic** di C. Harrington (Usa): **On the edge** di C. Harrington (Usa); **A time out of war** di Dennis e T. Sanders (Usa). In collaborazione con il Museo Nazionale del Cinema di Torino. Ingresso riservato ai soci.
GIOBERTI v. Gioberti 7 Tel. 513.403	**La sepolta viva**. ★ Drammatico
MILANO v. Milano 8 Tel. 530.255	**Vivi o preferibilmente morti**. ★ Western — **I fratelli di Bruce Lee**.
MOVIE CLUB v. Giusti 8 Tel. 544.077	**In tre sul Lucky Lady** di Stanley Donen con L. Minnelli, B. Reynolds. Or.: 20,30; 22,30. ★ Avventuroso
PO v. Po 21	**Emanuelle nera Orient reportage**. Viet. 18. ★ Sexy
REGINA c. R. Margh. 123	**Oh Serafina!** Vietato 14. ★ Commedia

Cinema	Film
VITT. VENETO p. V. Veneto 1 Tel. 871.642	**Operazione Costa Brava**, Tony Curtis, Roger Moore. Non viet. ★ Avventuroso

CROCETTA - S. RITA - MIRAFIORI

Cinema	Film
ADRIANO v. Sacchi 65	**Dal sbirro**, Lino Ventura. ★ Poliziesco
GIARDINO v. Monfalcone 62 Tel. 326.873	**Centro della Terra continente sconosciuto**, Non vietato. (Ingresso 500). ★ Fantascienza
MIRAFIORI c. Cosenza 68	**La pietra che scotta**, Robert Redford. Non viet.
S. RITA* v. Vernazza 26	**Bambi**. ★ Disegno animato
SMERALDO v. Tunisi 92 Tel. 390.711	**Il signor Robinson mostruosa storia d'amore e d'avventura**, Villaggio. Non viet. (Ingr. 600).
VINZAGLIO c. D. Abruzzi 102 Tel. 596.125	**Il ginecologo della mutua**, R. Montagnani, A. Fabrizi, M. Carotenuto, I. Biagini. V. 18. Or.: 20,20; 22,30. ★ Commedia

ZONA S. PAOLO

Cinema	Film
AMERICA v. Frejus 27	**Panico nello stadio**, C. Heston. ★ Drammatico
ARALDO * v. Chiomonte 3	**Gerusalemme liberata**. ★ Avventuroso
ELISEO v. Monginevro 42 Tel. 335.815	**King Kong**, J. Bridges. Non vietato. (Ingr. 600). Ap. 18,15. ★ Fantascienza avventurosa
SAN PAOLO v. Cesana 80 Tel. 372.657	15-16,30 per ragazzi: **La meravigliosa favola di Cenerentola**. ★ Fiabesco 20: **La vergine, il toro, il capricorno**, E. Fenech. V. 18.

ZONA FRANCIA

Cinema	Film
BERNINI c. Tassoni 3	**Nashville** di Robert Altman. ★ Musical drammatico
ELIOS v. Val Lagarina 40 Tel. 798.146	**Bluff storia di truffe e di imbroglioni**, A. Celentano, A. Quinn. ★ Commedia
ESEDRA * v. Bagetti 30	**Il cervello**. ★ Commedia
ODEON v. Venalzio 8 Tel. 772.362	**Dimmi che fai tutto per me**, J. Dorelli, G. M. Spina. Non viet. (In. L. 500) ★ Commedia
STAR v. Domodossola 48 Tel. 772.990	Ore 15 e 16,30 spettacoli per ragazzi: **Cappuccetto rosso**. Ore 20: **Napoli spara**, Mann Silva. Col. V. 14.
ZETA D'ESSAI v. Cibrario 88 Tel. 772.907	**Al piacere di rivederla** di M. Leto con U. Tognazzi. Col. Viet. 18. Or.: 20,30; 22,30. ★ Commedia

ZONA S. DONATO

Cinema	Film
DIANA c. R. Margherita 220	**Sturmtruppen**, R. Pozzetto. Techn. Non viet.
ROMA - INC. v. S. Donato 40 bis Tel. 487.765	Rassegna nazionale della fantascienza: **Odissea sulla Terra**. ★ Fantascienza
UMBRIA * v. Ascoli 30 t. 485.912	**Il capitano di ferro**. ★ Avventuroso — **Clackmull**. ★ Avventuroso
VALDOCCO * v. Salerno 12	**L'uomo terminale**. Ap. 16. ★ Drammatico

MADONNA CAMPAGNA - LUCENTO

Cinema	Film
ALBA c. Grosseto	**Peccati in un letto di famiglia**. Viet. 18. ★ Commedia
AMBRA v. Ch. della Salute 77 Tel. 297.197	**Tutti gli uomini del Presidente**, R. Redford, D. Hoffman. ★ Drammatico
APOLLO largo Giachino 91 Tel. 215.683	**King Kong**, J. Bridges, J. Lange. Techn. Non viet. 20-22,30. ★ Fantascienza avventurosa
EDERA v. Madonna di Campagna 1	**La rivolta dei sette**. Non viet. ★ Avventuroso — **Il trionfo di King Kong**. Non viet. ★ Fantascienza
JOLLY v. Verolengo 130	**Domani Spogliamoci così senza pudore**. ★ Commedia
LUCE * strada Lucento 3	**Piedone a Hong Kong**, Bud Spencer. ★ Avventuroso
LUINI * v. Luini 90 Tel. 290.339	**20.000 leghe sotto la terra**. ★ Fantascienza — **Il ritorno di Clint il solitario**.
LUTRARIO v. Stradella 10	**La svastica nel ventre**. V. 18. ★ Drammatico
MASSAIA* v. C. Massaia 102	**Bruce Lee dalla Cina con furore**. ★ Lotta orientale
MURIALDO	**Il Corsaro della Giamaica**. Ap. 16,30. Ult. 21. ★ Avventuroso
ORIONE viale Mughetti 18	**L'incorreggibile**, Jean-Paul Belmondo. ★ Commedia
SANSOVINO	**Tarzan e i segreti della giungla**. ★ Avventuroso — **Dove non batte il sole**.
SPLENDOR v. Bibiana 109 Tel. 296.336	Per ragazzi: 14,30; 16,15; 18 **I figli del capitano Grant**. Serali 20; 22,30 **Cassandra Crossing**, S. Loren, B. Lancaster, R. Harris. ★ Avventurosi

ZONA MILANO - REGIO PARCO

Cinema	Film
ADUA c. G. Cesare 67 Tel. 273.276	**La tigre della Manciuria**, S. Wang. Non viet. (Ingr. 500). ★ Avventuroso
ARS c. R. Parco 142 Tel. [illegible]	Spettacolo pomeridiano **5 matti in mezzo ai guai**. Serale **Mio Dio come sono caduta in basso**. V. 18.
AURORA c. Brescia 2	**Ercole contro Molok**. ★ Avventuroso
FALCHERA v. Tanaro 30 Tel. 262.1665	**Il cav. Costante Nicosia ovvero Dracula in Brianza**, L. Buzzanca. ★ Commedia
LANTERI * c. G. Cesare 80	**La regina del Nilo**. ★ Avventuroso
MAIOR largo G. Cesare 103 Tel. 287.974	**La vergine, il toro, il capricorno**, Fenech. V. 18. Ingresso 600. ★ Commedia
MONTEROSA* v. Paisiello 37 Tel. 21.431	**Gruppo di famiglia in un interno** di L. Visconti con H. Berger, S. Mangano, B. Lancaster. ★ Drammatico
ORIENTE v. D. Chiesa 36 Tel. 241.663	Cinema ragazzi: ore 20 **A qualcuno piace caldo**. ★ Commedia Ore 22 **Sbatti il mostro in prima pagina**. ★ Drammatico
PALERMO Studio 3 c. Palermo 118	**Panico nello stadio**, C. Heston. V. 14. (Ingr. 700).
REBAUDENGO * p. Rebaudengo 22	**Il Kobra**, S. Martin. V. 14. (Ingr. 500). ★ Drammatico
SEMPIONE c. Vercelli 144	**Il Kobra**, S. Martin. V. 14. (Ing. 500). ★ Drammatico
SOCIALE v. Courmayeur 2 Tel. 850.608	**La presidentessa**, M. Melato, J. Dorelli. Non vietato. (Ingresso 600). ★ Commedia
ZENIT v. Corelli 1 Tel. 267.697	**La pattuglia dei dobermann al servizio della legge**, Brown. Non vietato. (Ingr. 500).

ZONA VANCHIGLIA - BORGO PO

Cinema	Film
ARIZONA c. Belgio 53	**King Kong**. Ore: 20; 22,30. Non viet. ★ Fantascienza
ARTISTI d'Essai v. G. di Barolo 24	**Anima persa** con Gassman di D. Risi. Ore: 20,30; 22,30.
ERIDANO d'Essai c. Casale 106 Tel. 832.086	**Taxi driver**, R. De Niro, J. Foster, regia M. Scorsese. Viet. 14. O. 20-22,30. ★ Dramm.

ZONA NIZZA - LINGOTTO

Cinema	Film
CABIRIA P. Bengasi	**Il Casanova di Federico Fellini**. V. 18. ★ Commedia in cost.
CUORE* v. Nizza 56 Tel. 687.668	**Il Gattopardo** di L. Visconti, B. Lancaster, C. Cardinale, A. Delon. Techn. Or.: 15,30; 18,30; 21,30. ★ Drammatico
ITALIA v. Nizza 138	**King Kong**, Bridges-Lange. Non vietato (Ingr. 600).
CINEOCCHIO via Valenza 46	**Uccellacci e uccellini** con Totò di Pasolini. Or.: 20,30; 22,30.
NIZZA* v. Biglieri 5	**Come divertirsi con Paperino e Company**. ★ Dis. animato
S. LUIGI * v. Ormea 4	**Il Corsaro della Giamaica**. ★ Avventuroso
SPEZIA v. Nizza 170	**Il leone di Giuda**. Non viet. ★ Avventuroso

* Cinema a carattere parrocchiale.

CINE CLUBS

Cinema	Film
CINECLUB Calandra, 15	**Il Corsaro dell'Isola Verde**, Burt Lancaster. Or.: 16; 18,10; 20,20; 22,30. ★ Avventuroso Ingresso riservato ai soci (lire 500).